CORREDOR MATÓ
REAL ESTATE & PROPERTY MANAGEMENT
IMMOBILIÀRIA & ADMINISTRACIÓ DE FINQUES

Ref: CM1767 ELS CANYERS - Bonito apartamento al estilo marinero en la primera línea en Calella de Palafrugell

CALELLA DE PALAFRUGELL

HUTG-061196-16

DESCRIPCIÓN

Idílica ubicación en Calella de Palafrugell, justo enfrente de la Cala de Sant Roc, con una fantástica vista al mar. ¡Para unas inolvidables vacaciones a pie de playa! Apartamento en primera línea de mar donde disfrutar tranquilamente de la belleza de Calella de Palafrugell y sus encantadoras calas. El apartamento, dispone de salita de estar con zona de comedor donde tenemos una agradable chimenea desde donde podemos disfrutar de la fantástica vista al mar, cocina abierta y equipada, con respecto a las habitaciones, tiene una habitación de matrimonio que da a un pequeño patio interior y una habitación con dos literas. Baño completo con ducha. WIFI Capacidad: 6 personas 80€ DE SUPLEMENTO DE LIMPIEZA POR ESTANCIAS INFERIORES A UNA SEMANA. ESTANCIA MÍNIMA DE 3 NOCHES. ESTE SUPLEMENTO NO ESTÁ INCLUIDO EN EL PRECIO DEL ALQUILER.

CORREDOR MATÓ
REAL ESTATE & PROPERTY MANAGEMENT
IMMOBILIÀRIA & ADMINISTRACIÓ DE FINQUES

Datos generales

Tipo de inmueble: **Apartamento** m2: **55**
m2 parcela: **0** Distancia de la playa:
Año de construcción: Tipo de piscina:
Vistas: **Vista al mar**

Características

Número de habitaciones: **2** Aseos: **0** Baños con bañera: **0**
Baños con ducha: **1** Camas de matrimonio: **1** Camas individuales: **0**
Camas con literas: **2** Cunas: **0** Sofás camas: **0**
Tipo de cocina:

Otras características

Equipamiento

typology_id
Calefacción
Armarios empotrados
basic_elements
kitchen_model
Equipamiento de cocina
Tetera
Lavavajillas
dishwasher_model
Microondas
Cafetera
electric_coffee_maker_model
Nevera
refrigerator_model
Lavadora
washing_machine_model
Secadora
dryer_model
Plancha
Termo
TV
Wifi gratis
Tostadora
Batidora
hair_dryer

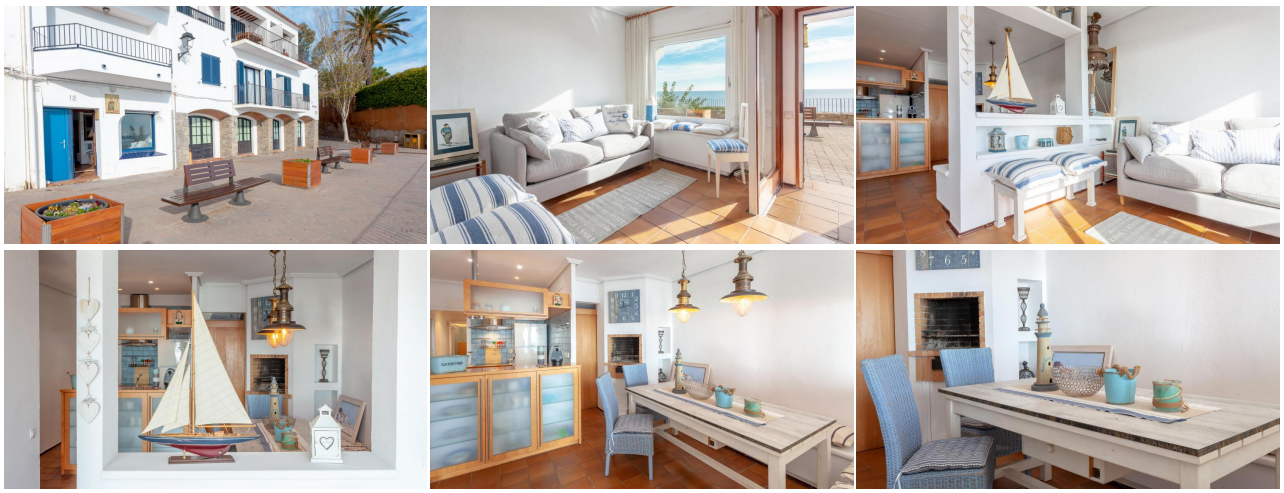

CORREDOR MATÓ
REAL ESTATE & PROPERTY MANAGEMENT
IMMOBILIÀRIA & ADMINISTRACIÓ DE FINQUES

Temporada	Precio	Estancia mínima
Temporada Primavera 2025		
30/04/2025 - 29/05/2025	331,50 € / Día	3 Noches
04/10/2025 - 12/10/2025		3 Noches
Temporada Mitja-Baixa 2025		
30/05/2025 - 19/06/2025	472,00 € / Día	3 Noches
06/09/2025 - 03/10/2025		3 Noches
Temporada Mitja-Alta 2025		
20/06/2025 - 20/06/2025		4 Noches
21/06/2025 - 25/06/2025	225,00 € / Día	3 Noches
26/06/2025 - 26/06/2025		1 Noche
30/08/2025 - 05/09/2025		3 Noches
Temporada Alta 2025		
27/06/2025 - 27/06/2025		1 Noche
28/06/2025 - 28/06/2025		7 Noches
29/06/2025 - 04/07/2025	245,00 € / Día	1 Noche
05/07/2025 - 05/07/2025		7 Noches
06/07/2025 - 10/07/2025		1 Noche
Temporada Plena 2025		
24/07/2025 - 25/07/2025		1 Noche
26/07/2025 - 26/07/2025		7 Noches
27/07/2025 - 01/08/2025		1 Noche
02/08/2025 - 02/08/2025		7 Noches
03/08/2025 - 08/08/2025	285,00 € / Día	1 Noche
09/08/2025 - 09/08/2025		7 Noches
10/08/2025 - 15/08/2025		1 Noche
16/08/2025 - 16/08/2025		7 Noches
17/08/2025 - 21/08/2025		1 Noche
Temporada Baixa 2025		
13/10/2025 - 18/12/2025	242,50 € / Día	3 Noches
Nadal 2025		
19/12/2025 - 07/01/2026	268,00 € / Día	3 Noches
Temporada Baixa 2026		
08/01/2026 - 01/03/2026	242,50 € / Día	1 Noche
11/07/2025 - 11/07/2025	245,00 € / Día	1 Noche
12/07/2025 - 12/07/2025	245,00 € / Día	7 Noches
13/07/2025 - 18/07/2025	245,00 € / Día	1 Noche
19/07/2025 - 19/07/2025	245,00 € / Día	7 Noches
20/07/2025 - 23/07/2025	245,00 € / Día	1 Noche
22/08/2025 - 22/08/2025		1 Noche
23/08/2025 - 23/08/2025	245,00 € / Día	7 Noches
24/08/2025 - 29/08/2025	245,00 € / Día	1 Noche