CORREDOR MATÓ
REAL ESTATE & PROPERTY MANAGEMENT
IMMOBILIÀRIA & ADMINISTRACIÓ DE FINQUES

Ref: CM1800 ВИЛЛА МЕКСИК - вилла с общей территорией - Льяфранк-Коста Брава

LLAFRANC

HUTG-033669-05

ОПИСАНИЕ

Море, Небо, Лес, Релакс, Роскошь, Технология... вот некоторые из определяющих, которые характеризуют этот сказочный жилой комплекс Эль Фаро в Льяфранке, Коста-Брава. Большой двухэтажный дом в современном стиле, расположенный в фантастическом частном секторе с теннисным кортом, бассейном и садами. Вход в дом осуществляется через первый этаж, где прихожая ведет к светлой, полностью оборудованной кухне открытого плана, чудесной столовой и просторной гостиной, из которой имеется прямой доступ на уютную террасу и в сад, где вы можете насладиться спокойствием Коста Брава. На этом же этаже также есть двухместная спальня с собственной ванной комнатой с душем, гостевой туалет и прачечная. На верхнем этаже расположены две двухместные комнаты (одна из них - люкс с ванной комнатой с душем) с прямым выходом на красивые террасы, одна из которых с видом на общую зону, а другая - в сад дома. Также здесь к вашим услугам ещё одна идивидуальная спальня, которая делит общую ванную комнату с душем с одной из двухместных спален. Кондиционер тёплого и холодного воздухаДва крытых парковочных места Вместимость: 7 человек

CORREDOR MATÓ
REAL ESTATE & PROPERTY MANAGEMENT
IMMOBILIÀRIA & ADMINISTRACIÓ DE FINQUES

Основные данные

Тип недвижимости: **Таунхаус** м2: **203**
м2 Земельный участок: **0** Расстояние до моря:
Год постройки: Бассейн: **Сообщество**
Вид: **Вид на горы**

Характиристики

Количество спален: **4** Отдельный туалет: **1** Ванная комната с ванной: **0**
Ванная комната с душем: **3** Двуспальная кровать: **3** Односпальная кровать: **1**
Двухэтажная кровать: **0** Детская кроватка: **0** Диван-кровать: **0**
Вид кухни:

Остальные характеристики

Балкон Терраса Крытая тарраса
Сад Parking Гараж

Оснащение

typology_id Кондиционер Встроенные шкафы
basic_elements Оборудование кухни Заварной чайник
Посудомоечная машина Духовая печь Микроволновая печь
Кофейная машина Холодильник Стиральная машина
Утюг Бойлер Телевизор
Wi-Fi Гриль Садовая мебель
Садовая и наружняя мебель Маркиза Тостер
hair_dryer

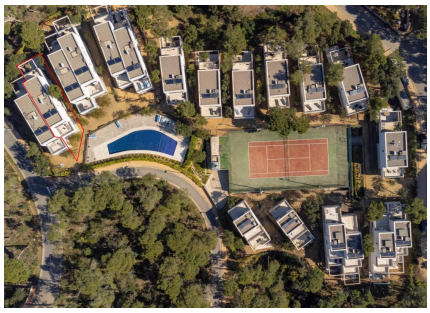

CORREDOR MATÓ

REAL ESTATE & PROPERTY MANAGEMENT
IMMOBILIÀRIA & ADMINISTRACIÓ DE FINQUES

CORREDOR MATÓ

REAL ESTATE & PROPERTY MANAGEMENT
IMMOBILIÀRIA & ADMINISTRACIÓ DE FINQUES

Season	Price	Minimum stay
Temporada Primavera 2025		
30/04/2025 - 29/05/2025	740,00 € / День	3 Ночей
04/10/2025 - 12/10/2025		3 Ночей
Temporada Mitja-Baixa 2025		
30/05/2025 - 19/06/2025	778,00 € / День	3 Ночей
06/09/2025 - 03/10/2025		3 Ночей
Temporada Mitja-Alta 2025		
20/06/2025 - 20/06/2025		4 Ночей
21/06/2025 - 21/06/2025	345,00 € / День	7 Ночей
22/06/2025 - 26/06/2025		1 Ночь
30/08/2025 - 05/09/2025		3 Ночей
Temporada Alta 2025		
27/06/2025 - 27/06/2025		1 Ночь
28/06/2025 - 28/06/2025		7 Ночей
29/06/2025 - 04/07/2025	376,00 € / День	1 Ночь
05/07/2025 - 05/07/2025		7 Ночей
06/07/2025 - 10/07/2025		1 Ночь
Temporada Plena 2025		
11/07/2025 - 11/07/2025		1 Ночь
12/07/2025 - 12/07/2025		7 Ночей
13/07/2025 - 18/07/2025		1 Ночь
19/07/2025 - 19/07/2025		7 Ночей
20/07/2025 - 25/07/2025		1 Ночь
26/07/2025 - 26/07/2025		7 Ночей
27/07/2025 - 01/08/2025		1 Ночь
02/08/2025 - 02/08/2025	430,00 € / День	7 Ночей
03/08/2025 - 08/08/2025		1 Ночь
09/08/2025 - 09/08/2025		7 Ночей
10/08/2025 - 15/08/2025		1 Ночь
16/08/2025 - 16/08/2025		7 Ночей
17/08/2025 - 22/08/2025		1 Ночь
23/08/2025 - 23/08/2025		7 Ночей
24/08/2025 - 29/08/2025		1 Ночь
Temporada Baixa 2025		
13/10/2025 - 18/12/2025	523,00 € / День	3 Ночей
Nadal 2025		
19/12/2025 - 07/01/2026	561,00 € / День	3 Ночей
Temporada Baixa 2026		
08/01/2026 - 01/03/2026	523,00 € / День	1 Ночь