CORREDOR MATÓ
REAL ESTATE & PROPERTY MANAGEMENT
IMMOBILIÀRIA & ADMINISTRACIÓ DE FINQUES

Ref: M1443 LA PEDRERA

BEGUR

2.720.000 €

DESCRIPTION

Extraordinaire projet qui comprend la construction de villas exclusives au design moderne, dans un emplacement unique avec une vue magnifique sur les îles Medas, la mer Méditerranée et la côte du Baix Empordà. Le projet est né dans un lieu privilégié, au sommet d'une ancienne carrière, où règnent les sons et les couleurs de la nature qui l'entourent. La situation privilégiée de Begur nous offre l'une des vues panoramiques les plus spectaculaires de la Costa Brava. Située au cœur de l'Empordà, la ville de Begur et ses plages constituent l'un des coins les plus merveilleux de la Costa Brava. Sa vieille ville, la petite ville d'Esclanyà et les huit petites plages composent un ensemble et un environnement paysager incomparable. La conception de chacune des villas est unique, l'intégrant dans l'environnement avec la meilleure orientation vers les vues. Les villas ont été conçues avec les plus hauts standards de développement durable. Les jardins sont conçus avec une végétation indigène, traitant les dénivelés avec des murs en pierre sèche naturelle de la carrière elle-même et des pentes en terre renforcée pour favoriser la variété chromatique. Les villas bénéficient de finitions haut de gamme, de matériaux nobles et d'une technologie moderne. La composition formelle des villas est paysagée et intégrée dans l'environnement, avec des couleurs terreuses et de la pierre naturelle. Urbanisation privée à 15 minutes de la ville de Begur avec contrôle d'accès et parkings intérieurs. Villas de quatre et cinq chambres. Vues spectaculaires sur la mer. Finitions personnalisées de haute qualité. En ce moment, il n'y a que deux maisons disponibles. Une au prix de vente de 2 720 000 € (nº 10) et une seconde au prix de 2.675.000 € (nº 11).

CORREDOR MATÓ
REAL ESTATE & PROPERTY MANAGEMENT
IMMOBILIÀRIA & ADMINISTRACIÓ DE FINQUES

Caractéristiques générales

Type de propriété: **Villa privée / Villa** m2: **347**
m2 terrain: **925** Distance de la plage:
Année de construction: Type de piscine: **Privée**
Vues: **Vue mer**

Caractéristiques

Nombre de chambres: **4** Toilettes: **0** Salle de bain avec baignoire: **3**
Salle de douche: **0** Lits doubles: **0** Lits individuels: **0**
Lits superposés: **0** Berceaux: **0** Canapé-lit: **0**
Type de cuisine:

Autres caractéristiques
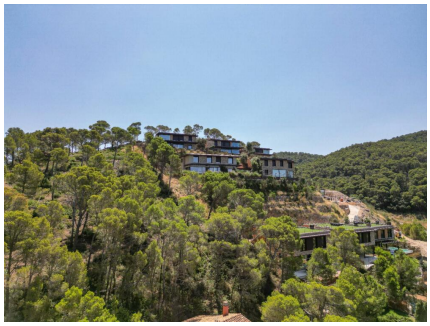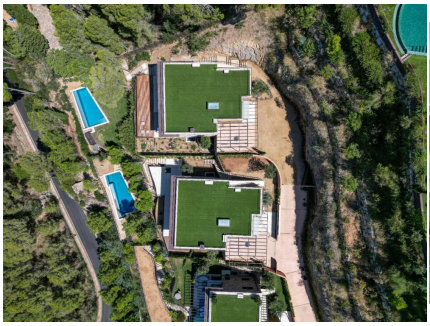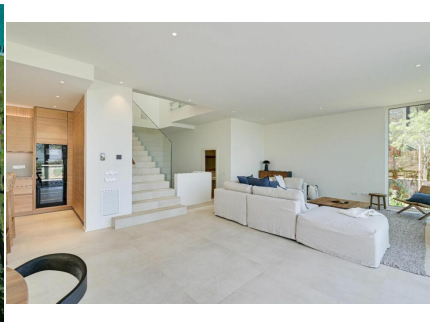
Garage