



**Ref: CM2011**

**TAMARIU**

9015-2319064/2023

## DESCRIPCIÓ

Magnífic àtic situat en una tranquil·la comunitat amb piscina comunitària de Tamariu. L'àtic disposa de sala d'estar amb sortida a una impressionant terrassa de 30 m2 amb vistes al mar, gran cuina completament equipada amb zona de menjador. Disposa de tres habitacions tipus suites (dos de matrimoni i una doble) de les quals una s'accedeix des de la terrassa. Aparcament exterior. Piscina comunitària Capacitat: 6 persones

## Dades generals

Tipus d'immoble: **Apartament** m2: **88**  
 m2 parcel·la: **0** Distància de la platja:  
 Any de construcció: Tipus de piscina: **Comuna**  
**1971**  
 Vistes: **Vista al mar**

## Característiques

Nombre d'habitacions: **3** Lavabos: **0** Banys amb banyera: **1**  
 Banys amb dutxa: **2** Llits de matrimoni: **2** Llits individuals: **2**  
 Llits amb lliteres: **0** Bressols: **0** Sofàs llits: **0**  
 Tipus de cuina: **Cuina independent**

## Altres característiques

Terrassa Aparcament

## Equipament

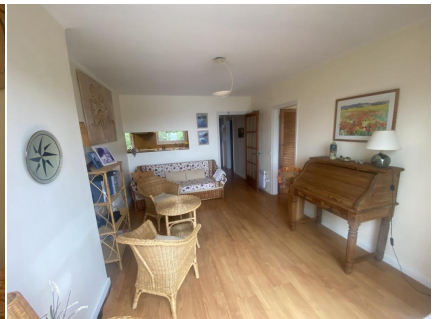

■ C O R R E D O R M A T Ó ■

REAL ESTATE & PROPERTY MANAGEMENT  
IMMOBILIÀRIA & ADMINISTRACIÓ DE FINQUES

Temporada

Preu

Estada mínima