



Ref: CM2011

TAMARIU

9015-2319064/2023

DESCRIPTION

Magnifique penthouse situé dans une communauté tranquille avec piscine communautaire à Tamariu. Le penthouse dispose d'un salon avec accès à une impressionnante terrasse de 30 m² avec vue sur la mer, une grande cuisine entièrement équipée avec un coin repas et trois chambres de type suite (deux avec lits doubles et une avec 2 lits simples). De l'une des chambres, vous pouvez accéder à la terrasse. Stationnement extérieur Piscine communautaire Capacité: 6 personnes

Caractéristiques générales

Type de propriété: **Appartement** m2: **88**
 m2 terrain: **0** Distance de la plage:
 Année de construction: **1971** Type de piscine: **Commune**
 Vues: **Vue mer**

Caractéristiques

Nombre de chambres: **3** Toilettes: **0** Salle de bain avec baignoire: **1**
 Salle de douche: **2** Lits doubles: **2** Lits individuels: **2**
 Lits superposés: **0** Berceaux: **0** Canapé-lit: **0**
 Type de cuisine: **Cuisine Indépendante**

Autres caractéristiques

Terrasse Parking

Équipement

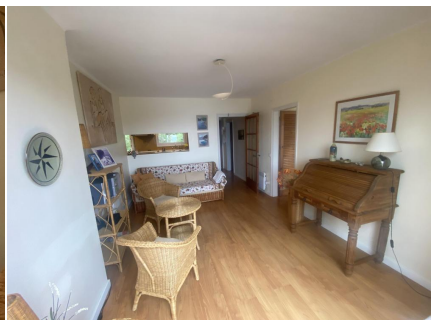

■ C O R R E D O R M A T Ó ■

REAL ESTATE & PROPERTY MANAGEMENT
IMMOBILIÀRIA & ADMINISTRACIÓ DE FINQUES

Saison	Prix	Séjour minimum
--------	------	----------------