



**Ref: CM2088 Mas Vermey nº 6 -
Apartamento con piscina comunitaria -
Calella de Palafrugell
CALELLA DE PALAFRUGELL**

HUTG-057591-08

DESCRIPCIÓN

Apartamentos situados en Calella de Palafrugell a tan sólo 800 metros de la playa de Llafranc y 1km de la Canadell en Calella de Palafrugell. Pequeño residencial de sólo 10 apartamentos con piscina comunitaria, zona de jardín infantil y pinar. Residencial muy tranquilo ideal para disfrutar de sus vacaciones en familia. El apartamento se sitúa en primera planta y está compuesto por 2 habitaciones (con dos camas individuales en cada habitación) que comparten un baño con ducha. Cocina abierta equipada con horno, microondas, lavadora y acceso al salón-comedor. Del salón comedor se accede a una agradable balcon con vistas a la piscina. Capacidad: 5 personas Sofa-cama en en salón Parking exterior por un cocheCargador de coche eléctrico (15€/carga) Wi-fi HUTG05759108

Datos generales

Tipo de inmueble: **Apartamento** m2: **36**
 m2 parcela: **10** Distancia de la playa: **800**
 Año de construcción: Tipo de piscina: **Común**
 Vistas: **Vista de piscina**

Características

Número de habitaciones: Aseos: **0** Baños con bañera: **0**
2
 Baños con ducha: **1** Camas de matrimonio: **0** Camas individuales: **4**
 Camas con literas: **0** Cunas: **0** Sofás camas: **1**
 Tipo de cocina:

Otras características

Terraza Aparcamiento

Equipamiento

Calefacción	Armarios empotrados	Equipamiento de cocina
Tetera	Horno	Microondas
Cafetera	Lavadora	TV
Wifi gratis	Muebles de jardín o exterior	Toldo
Tostadora	Lavadora común	Parque infantil

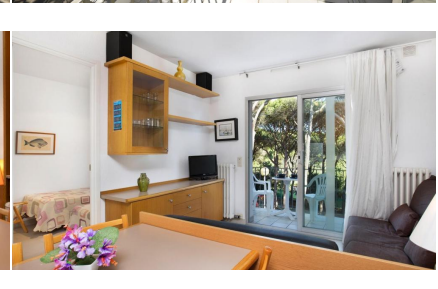
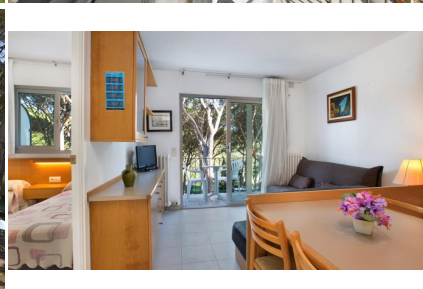
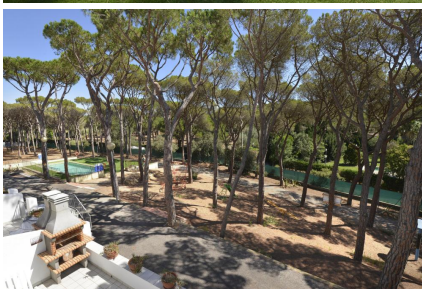
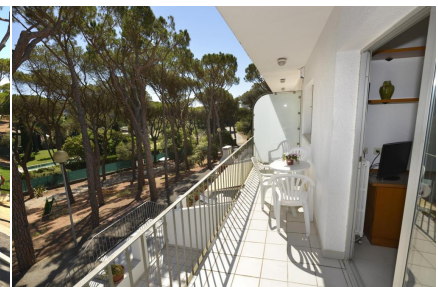
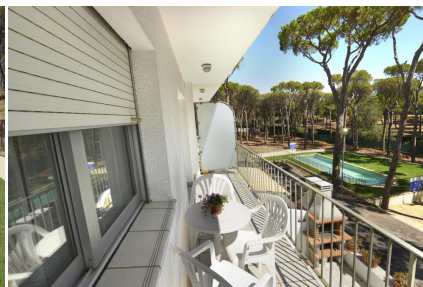

■ C O R R E D O R M A T Ó ■

REAL ESTATE & PROPERTY MANAGEMENT
IMMOBILIÀRIA & ADMINISTRACIÓ DE FINQUES

Temporada	Precio	Estancia mínima
29/04/2024 - 23/05/2024	3.220,00 € / Semana	3 Noches
24/05/2024 - 13/06/2024	3.745,00 € / Semana	3 Noches
14/06/2024 - 20/06/2024	4.165,00 € / Semana	3 Noches
21/06/2024 - 22/06/2024	4.165,00 € / Semana	7 Noches
23/06/2024 - 27/06/2024	4.165,00 € / Semana	3 Noches
28/06/2024 - 29/06/2024	1.020,00 € / Semana	7 Noches
30/06/2024 - 04/07/2024	1.020,00 € / Semana	3 Noches
05/07/2024 - 06/07/2024	1.020,00 € / Semana	7 Noches
07/07/2024 - 11/07/2024	1.020,00 € / Semana	3 Noches
12/07/2024 - 13/07/2024	1.020,00 € / Semana	7 Noches
14/07/2024 - 18/07/2024	1.020,00 € / Semana	3 Noches
19/07/2024 - 20/07/2024	1.020,00 € / Semana	7 Noches
21/07/2024 - 25/07/2024	1.020,00 € / Semana	3 Noches
26/07/2024 - 27/07/2024	1.115,00 € / Semana	7 Noches
28/07/2024 - 01/08/2024	1.115,00 € / Semana	3 Noches
02/08/2024 - 03/08/2024	1.115,00 € / Semana	7 Noches
04/08/2024 - 08/08/2024	1.115,00 € / Semana	3 Noches
09/08/2024 - 10/08/2024	1.115,00 € / Semana	7 Noches
11/08/2024 - 15/08/2024	1.115,00 € / Semana	3 Noches
16/08/2024 - 17/08/2024	1.115,00 € / Semana	7 Noches
18/08/2024 - 22/08/2024	1.115,00 € / Semana	3 Noches
23/08/2024 - 24/08/2024	850,00 € / Semana	7 Noches
25/08/2024 - 29/08/2024	850,00 € / Semana	3 Noches
30/08/2024 - 30/08/2024	850,00 € / Semana	7 Noches
31/08/2024 - 12/09/2024	3.745,00 € / Semana	3 Noches

■ C O R R E D O R M A T Ó ■

REAL ESTATE & PROPERTY MANAGEMENT
IMMOBILIÀRIA & ADMINISTRACIÓ DE FINQUES

Temporada	Precio	Estancia mínima
13/09/2024 - 27/09/2024	3.465,00 € / Semana	3 Noches
28/09/2024 - 08/10/2024	3.395,00 € / Semana	3 Noches
09/10/2024 - 08/11/2024	3.150,00 € / Semana	3 Noches