CORREDOR MATÓ

REAL ESTATE & PROPERTY MANAGEMENT
IMMOBILIÀRIA & ADMINISTRACIÓ DE FINQUES

Ref: CM2096 Mas Vermey nº 1 - Apartamento con piscina comunitaria - Calella de Palafrugell

CALELLA DE PALAFRUGELL

HUTG-057586-11

DESCRIPCIÓN

Apartamentos situados en Calella de Palafrugell a tan sólo 800 metros de la playa de Llafranc y 1km de la Canadell en Calella de Palafrugell. Pequeño residencial de sólo 10 apartamentos con piscina comunitaria, zona de jardín infatil y pinar. Residencial muy tranquilo ideal para disfrutar de sus vacaciones en familia. El apartamento se situa en planta baja y está compuesto por 2 habitaciones (una de las cuales tiene cama de matrimonio) que comparten un baño con ducha. Cocina abierta equipada con horno, microondas, lavadora y acceso al salón-comedor. Del salón comedor se accede a una amplia y agradable terraza con barbacoa. Capacidad: 5 personas (maximo 4 adultos, edad minima titular reserva 25 años) Sofa-cama en en salón Parking exterior por un cocheCargador de coche eléctrico (25€/carga)Aire acondicionado (35€/semana) Wi-fi

CORREDOR MATÓ
REAL ESTATE & PROPERTY MANAGEMENT
IMMOBILIÀRIA & ADMINISTRACIÓ DE FINQUES

Datos generales

Tipo de inmueble: **Apartamento** m2: **36**
m2 parcela: **38** Distancia de la playa: **800**
Año de construcción: Tipo de piscina: **Comunitaria**
Vistas: **Vista de piscina**

Características

Número de habitaciones: **2** Aseos: **0** Baños con bañera: **0**
Baños con ducha: **1** Camas de matrimonio: **1** Camas individuales: **2**
Camas con literas: **0** Cunas: **0** Sofás camas: **1**
Tipo de cocina: **Cocina americana**

Otras características

Terraza
Jardín
Aparcamiento

Equipamiento

typology_id
Calefacción
Aire acondicionado
air_conditioning_model
Armarios empotrados
basic_elements
Equipamiento de cocina
Tetera
Lavavajillas
Horno
Microondas
Cafetera
Lavadora
Plancha
TV
Wifi gratis
Barbacoa
Muebles de jardín o exterior
Toldo
Tostadora
Parque infantil

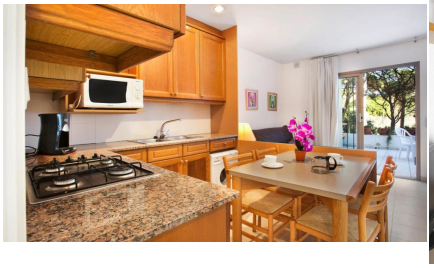

Temporada	Precio	Estancia mínima