CORREDOR MATÓ
REAL ESTATE & PROPERTY MANAGEMENT
IMMOBILIÀRIA & ADMINISTRACIÓ DE FINQUES

Ref: CM33 ANGELA-villa avec vue sur la mer et piscine privée-Tamariu-Costa Brava

TAMARIU

HUTG-012341-75

DESCRIPTION

La Villa Angela est placée dans l'urbanisation Aigua Gelida, à 1.5 Km de la plage de Tamariu, dans un endroit très tranquille, entouré de pins. Elle se caractérise par une vue imprenable sur la mer. La villa se compose de quatre chambres doubles, deux salles de bains, cuisine (avec machine à laver et micro-ondes), salle de séjour avec une grande terrasse. A l'étage, il y a un agréable salon qui se caractérise par sa jolie vue sur la mer. Toute la maison est entourée de jardin. Barbecue, piscine privée et garage. Capacité: 8 personnes. HUTG-012341 100€ DE SUPPLÉMENT DE PROPETÉ POUR LES SEJOURS INFERIEURS D'UNE SEMAINE ET AVEC UN MINIMUM DE 3 NUITS. CE SUPPLÉMENT N'EST PAS INCLU DANS LE PRIX DE LOCATION.

Caractéristiques générales

Type de propriété: **Villa privée / Villa**
m2: **125**
m2 terrain: **550**
Distance de la plage:
Année de construction:
Type de piscine: **Privée**
Vues: **Vue mer**

Caractéristiques

Nombre de chambres: **4**
Toilettes: **0**
Salle de bain avec baignoire: **2**
Salle de douche: **0**
Lits doubles: **0**
Lits individuels: **8**
Lits superposés: **0**
Berceaux: **0**
Canapé-lit: **0**
Type de cuisine:

Autres caractéristiques

Terrasse
Porche
Jardin
Garage

Équipement

typology_id
Armoires
basic_elements
kitchen_model
Equipements de Cuisine
Théière
Lave-Vaisselle
dishwasher_model
Four
oven_model
Micro-onde
microwave_model
Cafetière
electric_coffee_maker_model
Frigo
refrigerator_model
Machine à laver
washing_machine_model
Fer à repasser
iron_model
Thermo
thermo_model
TV
tv_model
TDT
Télévision par satellite
satellite_tv_model
HIFI
Wifi
BBQ
Mobilier de jardin
Chaise longue
Jeux
Grille-pain

CORREDOR MATÓ

REAL ESTATE & PROPERTY MANAGEMENT
IMMOBILIÀRIA & ADMINISTRACIÓ DE FINQUES

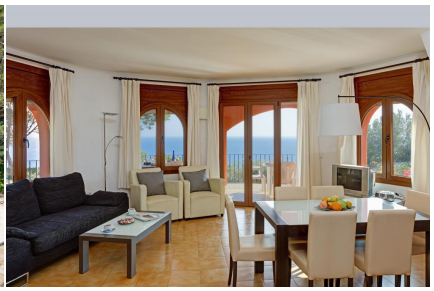

CORREDOR MATÓ

REAL ESTATE & PROPERTY MANAGEMENT
IMMOBILIÀRIA & ADMINISTRACIÓ DE FINQUES

Saison	Prix	Séjour minimum
Temporada Primavera 2025		
30/04/2025 - 29/05/2025	690,00 € / Jour	3 Nuits
04/10/2025 - 12/10/2025		3 Nuits
Temporada Mitja/Baixa		
30/05/2025 - 19/06/2025	740,00 € / Jour	3 Nuits
06/09/2025 - 03/10/2025		3 Nuits
Temporada Mitja/Alta 2025		
20/06/2025 - 23/06/2025	325,00 € / Jour	4 Nuits
24/06/2025 - 26/06/2025		3 Nuits
30/08/2025 - 05/09/2025		3 Nuits
Temporada Alta 2025		
27/06/2025 - 27/06/2025		7 Nuits
28/06/2025 - 03/07/2025	360,00 € / Jour	3 Nuits
04/07/2025 - 04/07/2025		7 Nuits
05/07/2025 - 10/07/2025		3 Nuits
Temporada Plena 2025		
11/07/2025 - 11/07/2025		7 Nuits
12/07/2025 - 17/07/2025		3 Nuits
18/07/2025 - 18/07/2025		7 Nuits
19/07/2025 - 24/07/2025		3 Nuits
25/07/2025 - 25/07/2025		7 Nuits
26/07/2025 - 31/07/2025		3 Nuits
01/08/2025 - 01/08/2025	415,00 € / Jour	7 Nuits
02/08/2025 - 07/08/2025		3 Nuits
08/08/2025 - 08/08/2025		7 Nuits
09/08/2025 - 14/08/2025		3 Nuits
15/08/2025 - 15/08/2025		7 Nuits
16/08/2025 - 21/08/2025		3 Nuits
22/08/2025 - 22/08/2025		7 Nuits
23/08/2025 - 29/08/2025		3 Nuits
Temporada Baixa 2025		
13/10/2025 - 18/12/2025	460,00 € / Jour	3 Nuits
Nadal 2025		
19/12/2025 - 22/12/2025	510,00 € / Jour	3 Nuits
23/12/2025 - 04/01/2026		4 Nuits
05/01/2026 - 07/01/2026		3 Nuits
Temporada Baixa 2026		
08/01/2026 - 01/03/2026	510,00 € / Jour	1 Nuit