CORREDOR MATÓ
REAL ESTATE & PROPERTY MANAGEMENT
IMMOBILIÀRIA & ADMINISTRACIÓ DE FINQUES

Ref: CM33 АНЖЕЛА - Вилла с видом на море и частным бассейном - Тамариу- Коста Брава

TAMARIU

HUTG-012341-75

ОПИСАНИЕ

Роскошная Вилла Анжела с великолепным видом на море находится в спокойном районе Айгуа Желида небольшого прибрежного городка Тамариу, всего в 1,5 км от пляжа. Окружённая сосновым лесом, эта вилла подарит Вам ощущение уединения и тишины. Здесь Вы поистине насладитесь мягким средиземноморскоим климатом, вдыхая лёгкий тёплый бриз с моря! В доме имеется удобная и светлая гостиная с прямым выходом на террасу с фантастическим видом на море, 4 двухместные спальни, 2 ванные комнаты и полностью обустроенная кухня со стиральной и посудомоечной машинами и микроволновой печью. А также к Вашим услугам второй этаж, где находится комната отдыха с ещё более восхитительным видом на море. Вилла окружена садом, где в Вашем распоряжении частный бассейн, зона барбекю и гараж. Вместимость дома: 8 человек HUTG-012341 ВЗИМАЕТСЯ ДОПОЛНИТЕЛЬНАЯ ПЛАТА В РАЗМЕРЕ 100€ ЗА ПРОЖИВАНИЕ МЕНЬШЕ ОДНОЙ НЕДЕЛИ. МИНИМАЛЬНОЕ ПРИБЫВАНИЕ 3 НОЧИ. ДАННАЯ ОПЛАТА НЕ ВКЛЮЧЕНА В СТОИМОСТЬ БРОНИРОВАНИЯ.

CORREDOR MATÓ
REAL ESTATE & PROPERTY MANAGEMENT
IMMOBILIÀRIA & ADMINISTRACIÓ DE FINQUES

Основные данные

Тип недвижимости: **Отдельный дом / Villa** м2: **125**
м2 Земельный участок: **550** Расстояние до моря:
Год постройки: Бассейн: **Закрытая**
Вид: **Вид на море**

Характиристики

Количество спален: **4** Отдельный туалет: **0** Ванная комната с ванной: **2**
Ванная комната с душем: **0** Двуспальная кровать: **0** Односпальная кровать: **8**
Двухэтажная кровать: **0** Детская кроватка: **0** Диван-кровать: **0**
Вид кухни:

Остальные характеристики

Терраса Крытая тарраса Сад
Гараж

Оснащение

typology_id Встроенные шкафы basic_elements
kitchen_model Оборудование кухни Заварной чайник
Посудомоечная машина dishwasher_model Духовая печь
oven_model Микроволновая печь microwave_model
Кофейная машина electric_coffee_maker_model Холодильник
refrigerator_model Стиральная машина washing_machine_model
Утюг iron_model Бойлер
thermo_model Телевизор tv_model
Цифровой ресивер Спутниковое телевидение satellite_tv_model
Музыкальный центр Wi-Fi Барбекю
Садовая мебель Шезлонг Игры
Тостер

CORREDOR MATÓ

REAL ESTATE & PROPERTY MANAGEMENT
IMMOBILIÀRIA & ADMINISTRACIÓ DE FINQUES

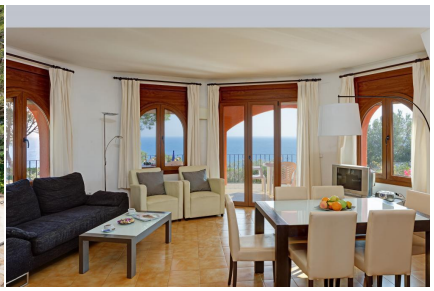

CORREDOR MATÓ

REAL ESTATE & PROPERTY MANAGEMENT
IMMOBILIÀRIA & ADMINISTRACIÓ DE FINQUES

Season	Price	Minimum stay
Temporada Primavera 2025		
30/04/2025 - 29/05/2025	690,00 € / День	3 Ночей
04/10/2025 - 12/10/2025		3 Ночей
Temporada Mitja/Baixa		
30/05/2025 - 19/06/2025	740,00 € / День	3 Ночей
06/09/2025 - 03/10/2025		3 Ночей
Temporada Mitja/Alta 2025		
20/06/2025 - 23/06/2025	325,00 € / День	4 Ночей
24/06/2025 - 26/06/2025		3 Ночей
30/08/2025 - 05/09/2025		3 Ночей
Temporada Alta 2025		
27/06/2025 - 27/06/2025		7 Ночей
28/06/2025 - 03/07/2025	360,00 € / День	3 Ночей
04/07/2025 - 04/07/2025		7 Ночей
05/07/2025 - 10/07/2025		3 Ночей
Temporada Plena 2025		
11/07/2025 - 11/07/2025		7 Ночей
12/07/2025 - 17/07/2025		3 Ночей
18/07/2025 - 18/07/2025		7 Ночей
19/07/2025 - 24/07/2025		3 Ночей
25/07/2025 - 25/07/2025		7 Ночей
26/07/2025 - 31/07/2025		3 Ночей
01/08/2025 - 01/08/2025	415,00 € / День	7 Ночей
02/08/2025 - 07/08/2025		3 Ночей
08/08/2025 - 08/08/2025		7 Ночей
09/08/2025 - 14/08/2025		3 Ночей
15/08/2025 - 15/08/2025		7 Ночей
16/08/2025 - 21/08/2025		3 Ночей
22/08/2025 - 22/08/2025		7 Ночей
23/08/2025 - 29/08/2025		3 Ночей
Temporada Baixa 2025		
13/10/2025 - 18/12/2025	460,00 € / День	3 Ночей
Nadal 2025		
19/12/2025 - 22/12/2025	510,00 € / День	3 Ночей
23/12/2025 - 04/01/2026		4 Ночей
05/01/2026 - 07/01/2026		3 Ночей
Temporada Baixa 2026		
08/01/2026 - 01/03/2026	510,00 € / День	1 Ночь