CORREDOR MATÓ
REAL ESTATE & PROPERTY MANAGEMENT
IMMOBILIÀRIA & ADMINISTRACIÓ DE FINQUES

Ref: CM80 EL COLOMAR - villa con vistas al mar y piscina privada-Begur-Costa Brava

BEGUR

HUTG-010305-26

DESCRIPCIÓN

Bonita casa con piscina privada que goza de las mejores vistas de la Costa Brava! Disfrute del paisaje espectacular que le ofrece el Colomar, abarcando toda el área comprendida entre la costa de Tamariu y la bahía de Roses, pasando por la playa de Aigua Blava, el Castillo y el pueblo de Begur, la playa de Pals, el Estartit y las Islas Medes. La casa se encuentra situada en la finca de Son Rich, a solo 1.5 km del precioso pueblo medieval de Begur y muy cerca de las playas de la zona, conocidas por su belleza excepcional, como son Sa Riera, Sa Tuna, Aigua Blava, Aigua Freda, Platja Fonda o Illa Roja. El pueblo de Begur invita a pasear y a disfrutar de la rica gastronomía de la comarca del Empordà en cualquiera de sus restaurantes o terrazas. El Colomar ofrece un alojamiento espacioso y confortable para poder gozar de unas vacaciones inolvidables en uno de los rincones más bonitos de Catalunya. La piscina privada, rodeada de un precioso jardín, hará las delicias de mayores y pequeños, que podrán refrescarse y tomar el sol con total privacidad. La villa se distribuye en dos plantas: La planta superior dispone de un soleado salón comedor, con una espectacular vista panorámica al mar y salida a una agradable terraza sobre la piscina. Cocina office totalmente equipada con lavavajillas. En la misma planta encontramos dos suites de matrimonio. Ambas tienen un baño con bañera y acceso directe a la terraza. També hay una habitación individual con cama nido, que incorpora otro baño con bañera. La planta baja incluye una suite de matrimonio con una bonita vista y un baño con bañera, un baño con ducha y una amplia zona de lavador con lavadora. Barbacoa, plaza de parking exterior i Wifi Capacidad: 8 personas HUTG-010305 100€ SUPLEMENTO DE LIMPIEZA PARA LAS ESTANCIAS INFERIORES DE 1 SEMANA. ESTANCIA MÍNIMA DE 3 NOCHES. ESTE SUPLEMENTO NO ESTÁ INCLUIDO EN EL PRECIO DE ALQUILER.

CORREDOR MATÓ
REAL ESTATE & PROPERTY MANAGEMENT
IMMOBILIÀRIA & ADMINISTRACIÓ DE FINQUES

Datos generales

Tipo de inmueble: **Casa aislada /** m2: **140**
Villa
m2 parcela: **1283** Distancia de la playa:
Año de construcción: Tipo de piscina: **Privada**
Vistas: **Vista panorámica**

Características

Número de habitaciones: **4**
Aseos: **0**
Baños con bañera: **3**
Baños con ducha: **1**
Camas de matrimonio: **3**
Camas individuales: **0**
Camas con literas: **0**
Cunas: **0**
Sofás camas: **0**
Tipo de cocina:

Otras características

Terraza
Jardín
Aparcamiento

Equipamiento

typology_id
Calefacción
basic_elements
kitchen_model
Equipamiento de cocina
Tetera
Lavavajillas
dishwasher_model
Horno
Microondas
microwave_model
Cafetera
Nevera
Lavadora
washing_machine_model
Plancha
iron_model
TV
tv_model
TDT
DVD
dvd_model
HIFI
hifi_model
Wifi gratis
Barbacoa
Muebles jardín
Muebles de jardín o exterior
Toldo
Tumbona
Tostadora

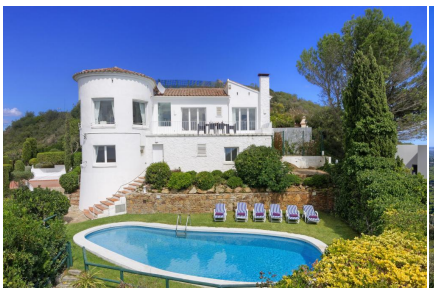

CORREDOR MATÓ

REAL ESTATE & PROPERTY MANAGEMENT
IMMOBILIÀRIA & ADMINISTRACIÓ DE FINQUES

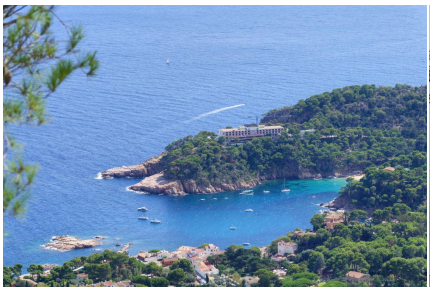

CORREDOR MATÓ
REAL ESTATE & PROPERTY MANAGEMENT
IMMOBILIÀRIA & ADMINISTRACIÓ DE FINQUES

Temporada	Precio	Estancia mínima
Temporada Mitja/Alta 2025		
20/06/2025 - 23/06/2025	410,00 € / Día	4 Noches
24/06/2025 - 26/06/2025		3 Noches
30/08/2025 - 05/09/2025		3 Noches
Temporada Alta 2025		
27/06/2025 - 27/06/2025		7 Noches
28/06/2025 - 03/07/2025	455,00 € / Día	3 Noches
04/07/2025 - 04/07/2025		7 Noches
05/07/2025 - 10/07/2025		3 Noches
Temporada Plena 2025		
11/07/2025 - 11/07/2025		7 Noches
12/07/2025 - 17/07/2025		3 Noches
18/07/2025 - 18/07/2025		7 Noches
19/07/2025 - 24/07/2025		3 Noches
25/07/2025 - 25/07/2025		7 Noches
26/07/2025 - 31/07/2025		3 Noches
01/08/2025 - 01/08/2025	525,00 € / Día	7 Noches
02/08/2025 - 07/08/2025		3 Noches
08/08/2025 - 08/08/2025		7 Noches
09/08/2025 - 14/08/2025		3 Noches
15/08/2025 - 15/08/2025		7 Noches
16/08/2025 - 21/08/2025		3 Noches
22/08/2025 - 22/08/2025		7 Noches
23/08/2025 - 29/08/2025		3 Noches