CORREDOR MATÓ
REAL ESTATE & PROPERTY MANAGEMENT
IMMOBILIÀRIA & ADMINISTRACIÓ DE FINQUES

# Ref: CM167 НАРАНХА - Вилла с видом на море и с частным бассейном - Тамариу- Коста Брава

TAMARIU

HUTG-009044-93

## ОПИСАНИЕ

Дом расположен в тихом жилом районе Айгуа Желида,  всего в 1,5 км от пляжа Тамариу.  Это очень уютная вилла с современным декором, яркими цветами и с прекрасным видом на море! Вход в виллу осуществляется через большую террасу (средний уровень дома), откуда в свою очередь имеется доступ ко всем помещениям. Здесь находятся 3 спальни типа люкс: одна оранжевого цвета с двуспальной кроватью, одна малинового с двухъярусной кроватью и двумя индивидуальными и третья - детский люкс с тремя двухъярусными кроватями и ванной комнатой с душем. Каждая спальня имеет свою собственную ванную комнату с душевой кабиной. Также на этом уровне имеется ещё 2 спальни с общей ванной комнатой с душем: одна желтого и другая клубничного цвета. Каждая их них имеет 2 индивидуальные кровати и выход на террасу. На нижнем этаже располагается белая спальня-люкс с двухспальной кроватью, выходом на террасу и собственной ванной комнатой. Здесь же находится большая гостиная-столовая с полностью оборудованной кухней американского типа и прачечная со стиральной и сушильной машинами. Из гостиной Вы попадёте на великолепную террасу с частным бассейном (4x8 м), возле которого имеется душ.  WI-FI  Вместимость виллы: 16-18 человек  HUTG-009044  ВЗИМАЕТСЯ ДОПОЛНИТЕЛЬНАЯ ПЛАТА В РАЗМЕРЕ 100€ ЗА ПРОЖИВАНИЕ МЕНЬШЕ ОДНОЙ НЕДЕЛИ. МИНИМАЛЬНОЕ ПРИБЫВАНИЕ 3 НОЧИ. ДАННАЯ ОПЛАТА НЕ ВКЛЮЧЕНА В СТОИМОСТЬ БРОНИРОВАНИЯ.

CORREDOR MATÓ
REAL ESTATE & PROPERTY MANAGEMENT
IMMOBILIÀRIA & ADMINISTRACIÓ DE FINQUES

### Основные данные

Тип недвижимости: **Отдельный дом / Villa** м2: **175**
м2 Земельный участок: **990** Расстояние до моря:
Год постройки: Бассейн: **Закрытая**
Вид: **Вид на море**

### Характиристики

Количество спален: **6** Отдельный туалет: **1** Ванная комната с ванной: **1**
Ванная комната с душем: **4** Двуспальная кровать: **2** Односпальная кровать: **6**
Двухэтажная кровать: **4** Детская кроватка: **0** Диван-кровать: **0**
Вид кухни:

### Остальные характеристики

Терраса Сад Гараж

### Оснащение

typology_id Встроенные шкафы basic_elements
kitchen_model Оборудование кухни Заварной чайник
Посудомоечная машина dishwasher_model Духовая печь
oven_model Микроволновая печь microwave_model
Кофейная машина electric_coffee_maker_model Холодильник
refrigerator_model Стиральная машина washing_machine_model
Сушильная машина dryer_model Утюг
iron_model Бойлер Телевизор
tv_model Цифровой ресивер Музыкальный центр
hifi_model Wi-Fi Гриль
Садовая мебель Шезлонг Сигнализация
Игры Тостер

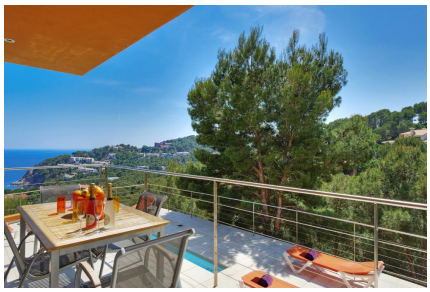

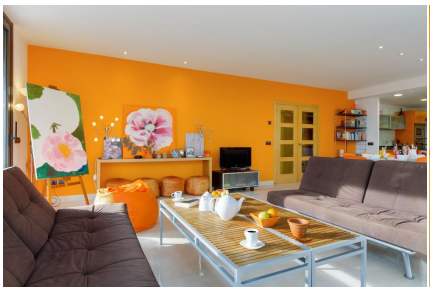

CORREDOR MATÓ

REAL ESTATE & PROPERTY MANAGEMENT
IMMOBILIÀRIA & ADMINISTRACIÓ DE FINQUES

| Season | Price | Minimum stay |
|---|---|---|
| **Temporada Primavera 2025** | | |
| 01/05/2025 - 29/05/2025 | 1.135,00 € / День | 3 Ночей |
| 04/10/2025 - 12/10/2025 | | 3 Ночей |
| **Temporada Mitja/Baixa** | | |
| 30/05/2025 - 19/06/2025 | 1.212,00 € / День | 3 Ночей |
| 06/09/2025 - 03/10/2025 | | 3 Ночей |
| **Temporada Mitja/Alta 2025** | | |
| 20/06/2025 - 23/06/2025 | 540,00 € / День | 4 Ночей |
| 24/06/2025 - 26/06/2025 | | 3 Ночей |
| 30/08/2025 - 05/09/2025 | | 3 Ночей |
| **Temporada Alta 2025** | | |
| 27/06/2025 - 27/06/2025 | | 7 Ночей |
| 28/06/2025 - 03/07/2025 | 595,00 € / День | 3 Ночей |
| 04/07/2025 - 04/07/2025 | | 7 Ночей |
| 05/07/2025 - 10/07/2025 | | 3 Ночей |
| **Temporada Plena 2025** | | |
| 11/07/2025 - 11/07/2025 | | 7 Ночей |
| 12/07/2025 - 17/07/2025 | | 3 Ночей |
| 18/07/2025 - 18/07/2025 | | 7 Ночей |
| 19/07/2025 - 24/07/2025 | | 3 Ночей |
| 25/07/2025 - 25/07/2025 | | 7 Ночей |
| 26/07/2025 - 31/07/2025 | | 3 Ночей |
| 01/08/2025 - 01/08/2025 | 690,00 € / День | 7 Ночей |
| 02/08/2025 - 07/08/2025 | | 3 Ночей |
| 08/08/2025 - 08/08/2025 | | 7 Ночей |
| 09/08/2025 - 14/08/2025 | | 3 Ночей |
| 15/08/2025 - 15/08/2025 | | 7 Ночей |
| 16/08/2025 - 21/08/2025 | | 3 Ночей |
| 22/08/2025 - 22/08/2025 | | 7 Ночей |
| 23/08/2025 - 29/08/2025 | | 3 Ночей |
| **Temporada Baixa 2025** | | |
| 13/10/2025 - 18/12/2025 | 750,00 € / День | 3 Ночей |
| **Nadal 2025** | | |
| 19/12/2025 - 22/12/2025 | 830,00 € / День | 3 Ночей |
| 23/12/2025 - 04/01/2026 | | 4 Ночей |
| 05/01/2026 - 07/01/2026 | | 3 Ночей |
| **Temporada Baixa 2026** | | |
| 08/01/2026 - 01/03/2026 | 723,00 € / День | 1 Ночь |