



## Ref: CM2313 CANADELL BAIXOS A 1ª - Apartamento en Calella de Palafrugell - Costa Brava

CALELLA DE PALAFRUGELL

HUTG-009433-63

### DESCRIPCIÓN

Bonito apartamento situado en el centro de Calella de Palafrugell, a tan sólo 50 metros de la playa del Canadell, con plaza de parking y ascensor. Con un alto nivel de confort, este funcional apartamento, en segunda línea de mar, dispone de un salón comedor con sofá-cama con salida a una agradable terraza, donde podrá disfrutar del sol, y una moderna cocina totalmente equipada. El apartamento tiene una habitación de matrimonio y baño con bañera. Disfrute de la comodidad de aparcar el coche en el parking y tomar el ascensor hasta la planta baja, donde se encuentra el apartamento. Wi-fi Capacidad: 2-4 personas 80€ SUPLEMENTO DE LIMPIEZA PARA LAS ESTANCIAS INFERIORES DE 1 SEMANA. ESTANCIA MÍNIMA DE 3 NOCHES. ESTE SUPLEMENTO NO ESTÁ INCLUIDO EN EL PRECIO DE ALQUILER. Alquiler mínimo de 31 noches

## Datos generales

Tipo de inmueble: **Apartamento** m2: **33**  
m2 parcela: **0** Distancia de la playa: **50**  
Año de construcción: Tipo de piscina:  
Vistas: **Vista de calle**

## Características

Número de habitaciones: Aseos: **0** Baños con bañera: **1**  
**1**  
Baños con ducha: **0** Camas de matrimonio: **1** Camas individuales: **0**  
Camas con literas: **0** Cunas: **0** Sofás camas: **1**  
Tipo de cocina:

## Otras características

Terraza Aparcamiento

## Equipamiento

typology_id	Calefacción	heating_model
Armarios empotrados	basic_elements	Equipamiento de cocina
Tetera	Lavavajillas	Horno
Microondas	Cafetera	electric_coffee_maker_model
Nevera	Lavadora	Plancha
TV	Wifi gratis	Muebles de jardín o exterior
Toldo	Tostadora	hair_dryer

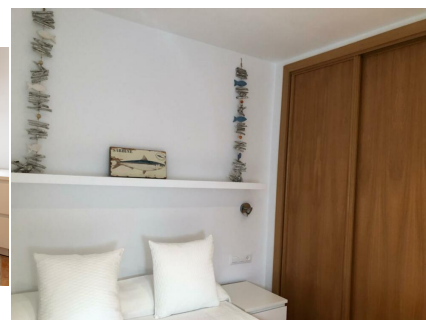
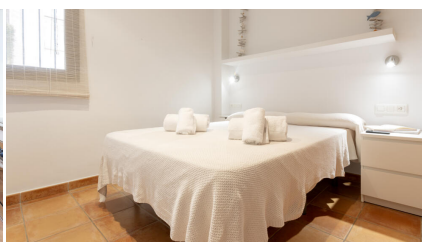

# ■ C O R R E D O R M A T Ó ■

REAL ESTATE & PROPERTY MANAGEMENT  
IMMOBILIÀRIA & ADMINISTRACIÓ DE FINQUES

Temporada	Precio	Estancia mínima
<b>Temporada Baixa 2026</b>		
02/02/2026 - 26/03/2026	205.00 € / Día	2 Noches
13/10/2026 - 18/12/2026		2 Noches