CORREDOR MATÓ
REAL ESTATE & PROPERTY MANAGEMENT
IMMOBILIÀRIA & ADMINISTRACIÓ DE FINQUES

Ref: CM2316 ВЕНУС MAP - Апартамент с общим бассейном в центре Калельи де Палафружель - Коста Брава

CALELLA DE PALAFRUGELL

HUTG-010593-79

ОПИСАНИЕ

Апартаменты расположены в самом центре Калельи-де-Палафружель, всего в 100 метрах от таких пляжей, как Порт-Пелегри и Дельс-Каньерс. Апартаменты состоят из 2-х спалень (одна с двуспальной кроватью, другая с двухъярусной), террасы с прекрасным видом, большой кухни с обеденной зоной, а также ванной комнаты с душем. В гостиной к Вашим услугам диван-кровать на двоих (140x200). Апартаменты полностью отремонтированы и полностью оборудованы, отлично подходят для семьи из 4-6 человек. Большой бассейн без хлора, а также сады и террасы, идеальное место для незабываемого отдыха! Пляж, рестораны, магазины и супермаркеты находятся в нескольких минутах ходьбы от резиденции. Вместимость: 4/6 человек ВЗИМАЕТСЯ ДОПОЛНИТЕЛЬНАЯ ПЛАТА В РАЗМЕРЕ 80€ ЗА ПРОЖИВАНИЕ МЕНЬШЕ ОДНОЙ НЕДЕЛИ. МИНИМАЛЬНОЕ ПРИБЫВАНИЕ 3 НОЧИ. ДАННАЯ ОПЛАТА НЕ ВКЛЮЧЕНА В СТОИМОСТЬ БРОНИРОВАНИЯ.

CORREDOR MATÓ
REAL ESTATE & PROPERTY MANAGEMENT
IMMOBILIÀRIA & ADMINISTRACIÓ DE FINQUES

Основные данные

Тип недвижимости: **Апартамент**
м2: **45**
м2 Земельный участок: **0**
Расстояние до моря:
Год постройки:
Бассейн: **Сообщество**
Вид: **Вид на бассейн**

Характиристики

Количество спален: **2**
Отдельный туалет: **0**
Ванная комната с ванной: **0**
Ванная комната с душем: **1**
Двуспальная кровать: **1**
Односпальная кровать: **0**
Двухэтажная кровать: **2**
Детская кроватка: **0**
Диван-кровать: **1**
Вид кухни:

Остальные характеристики

Балкон
Терраса

Оснащение

typology_id
Встроенные шкафы
basic_elements
Оборудование кухни
Заварной чайник
Духовая печь
Микроволновая печь
Кофейная машина
Стиральная машина
Утюг
Телевизор
Wi-Fi
Садовая и наружняя мебель
Шезлонг
Тостер

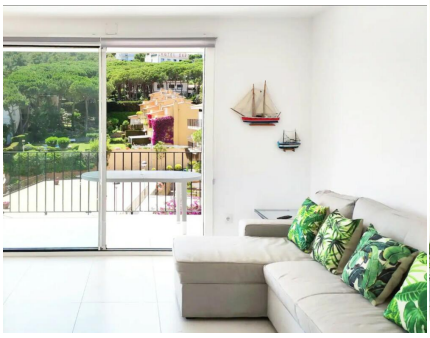

CORREDOR MATÓ

REAL ESTATE & PROPERTY MANAGEMENT
IMMOBILIÀRIA & ADMINISTRACIÓ DE FINQUES

Season	Price	Minimum stay
Temporada Primavera 2025		
30/04/2025 - 29/05/2025	385,00 € / День	3 Ночей
04/10/2025 - 12/10/2025		3 Ночей
Temporada Mitja/Baixa		
30/05/2025 - 19/06/2025	396,00 € / День	3 Ночей
06/09/2025 - 03/10/2025		3 Ночей
Temporada Mitja/Alta 2025		
20/06/2025 - 20/06/2025		4 Ночей
21/06/2025 - 25/06/2025	175,00 € / День	3 Ночей
26/06/2025 - 26/06/2025		1 Ночь
30/08/2025 - 05/09/2025		3 Ночей
Temporada Alta 2025		
27/06/2025 - 27/06/2025		1 Ночь
28/06/2025 - 28/06/2025		7 Ночей
29/06/2025 - 04/07/2025	190,00 € / День	1 Ночь
05/07/2025 - 05/07/2025		7 Ночей
06/07/2025 - 10/07/2025		1 Ночь
Temporada Plena 2025		
11/07/2025 - 11/07/2025		1 Ночь
12/07/2025 - 12/07/2025		7 Ночей
13/07/2025 - 18/07/2025		1 Ночь
19/07/2025 - 19/07/2025		7 Ночей
20/07/2025 - 25/07/2025		1 Ночь
26/07/2025 - 26/07/2025		7 Ночей
27/07/2025 - 01/08/2025		1 Ночь
02/08/2025 - 02/08/2025	215,00 € / День	7 Ночей
03/08/2025 - 08/08/2025		1 Ночь
09/08/2025 - 09/08/2025		7 Ночей
10/08/2025 - 15/08/2025		1 Ночь
16/08/2025 - 16/08/2025		7 Ночей
17/08/2025 - 22/08/2025		1 Ночь
23/08/2025 - 23/08/2025		7 Ночей
24/08/2025 - 29/08/2025		1 Ночь
Temporada Baixa 2025		
13/10/2025 - 18/12/2025	268,00 € / День	3 Ночей
Nadal 2025		
19/12/2025 - 07/01/2026	295,00 € / День	3 Ночей
Temporada Baixa 2026		
08/01/2026 - 01/03/2026	268,00 € / День	1 Ночь