CORREDOR MATÓ
REAL ESTATE & PROPERTY MANAGEMENT
IMMOBILIÀRIA & ADMINISTRACIÓ DE FINQUES

Ref: M2428 Living Palafrugell P3-2

PALAFRUGELL

239.600 €

DESCRIPTION

Découvrez ce charmant appartement situé à deux pas de tous les services et commodités qu'offre le centre de Palafrugell. Avec ses 96m² d'espace construit et une terrasse de 36m², cette propriété est parfaite pour profiter de la tranquillité et du confort que vous recherchez.Caractéristiques principales :Spaciosité et luminosité : Profitez d'espaces bien distribués et baignés de lumière naturelle.2 chambres accueillantes : idéales pour se reposer et se détendre.1 salle de bain complète : Avec tout ce dont vous avez besoin pour votre vie quotidienne.Terrasse ensoleillée : idéale pour profiter de l'air libre et se détendre.Idéal pour les familles : Son emplacement et sa distribution en font la maison idéale pour vous et votre famille.Possibilité de personnalisation : Adaptez l'espace à vos goûts et à vos besoins.Living Palafrugell : un immeuble moderne de 24 étages, situé sur la rue Solsonès, qui allie design, durabilité et confort pour vous offrir un logement exceptionnel.Un design conçu pour vous :Des espaces ouverts et lumineux : profitez de logements conçus pour une vie moderne, avec de grands espaces et une lumière naturelle abondante grâce à leur orientation et à la ventilation transversale.Adapté à votre mode de vie : des cuisines équipées, des salles de bains modernes et des finitions de haute qualité vous permettront de créer un environnement agréable et fonctionnel.Accessibilité pour tous : nos logements sont conçus pour être accessibles aux personnes à mobilité réduite, avec de larges couloirs et des salles de bains adaptées.Durabilité et efficacité énergétique :Respect de l'environnement : Ce bâtiment est construit avec des matériaux de haute qualité et des technologies efficaces pour réduire votre consommation d'énergie et minimiser votre empreinte écologique.Économisez sur votre facture d'électricité : profitez d'une climatisation efficace grâce à notre système aérothermique, qui vous fournira un environnement chaud en hiver et frais en été.Qualité supérieure :Finitions de luxe : sols en terrazzo, menuiseries en aluminium avec rupture de pont thermique, cuisines équipées d'appareils

électroménagers de grande marque... Chaque détail a été soigneusement sélectionné pour garantir votre confort.

CORREDOR MATÓ
REAL ESTATE & PROPERTY MANAGEMENT
IMMOBILIÀRIA & ADMINISTRACIÓ DE FINQUES

Caractéristiques générales

Type de propriété: **Attique**
m2: **96**
m2 terrain: **0**
Distance de la plage:
Année de construction: **2025**
Type de piscine:
Vues: **Vue sur rue**

Caractéristiques

Nombre de chambres: **2**
Toilettes: **0**
Salle de bain avec baignoire: **1**
Salle de douche: **0**
Lits doubles: **0**
Lits individuels: **0**
Lits superposés: **0**
Berceaux: **0**
Canapé-lit: **0**
Type de cuisine:

Autres caractéristiques
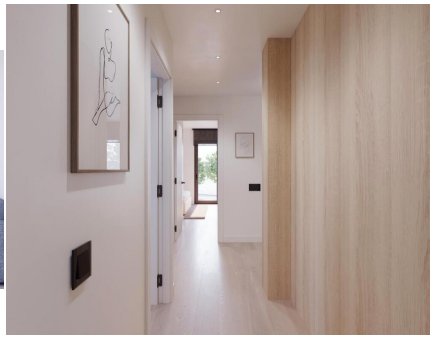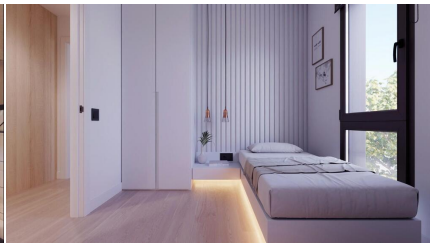
Terrasse
Accès handicapés
Ascenseur
Garage