



Ref: CM2354 Rascassa - Appartement en deixuème ligne de mer - Tamariu

TAMARIU

HUTG-000001

DESCRIPTION

Appartement Rascassa · Centre de Tamariu Rez-de-chaussée à seulement 50 mètres de la plage · Capacité : 6 personnes Situé dans l'une des rues les plus calmes du centre de Tamariu, à seulement 50 mètres de la plage, cet agréable appartement en rez-de-chaussée offre un espace lumineux et fonctionnel, idéal pour des séjours prolongés en bord de mer. La pièce de vie s'articule autour d'un salon-salle à manger confortable, avec accès direct à la cuisine américaine entièrement équipée. La suite principale dispose d'un lit double et d'une salle de bain attenante avec baignoire. Deux autres chambres, chacune dotée de lits gigognes, rendent l'appartement parfaitement adapté aux familles ou aux groupes recherchant confort et praticité. Le bien est équipé de la climatisation avec pompe à chaleur et d'une connexion Wi-Fi. L'immeuble dispose d'un ascenseur, et l'appartement comprend une place de parking avec plateforme adaptée à une petite voiture. Une excellente option pour profiter de Tamariu à quelques pas de la mer, avec toutes les commodités à portée de main. Caractéristiques principales • Capacité : 6 personnes • Surface : 70 m² • Chambres : 3 • Salle de bain : 1 • Distance de la mer : 50 m • Rez-de-chaussée • Climatisation / Pompe à chaleur • Wi-Fi • Place de parking (plateforme pour petite voiture) Équipements principaux Cuisine américaine · Four · Micro-ondes · Cafetière · Lave-linge · Smart TV · Ustensiles de cuisine · Grille-pain · Bouilloire · Sèche-cheveux. Conditions Location minimale : 31 nuits

Caractéristiques générales

Type de propriété: **Appartement** m2: **70**
m2 terrain: **0** Distance de la plage: **50**
Année de construction:
Vues: **Vue sur rue**

Caractéristiques

Nombre de chambres: **3** Toilettes: **0** Salle de bain avec baignoire: **1**
Salle de douche: **0** Lits doubles: **1** Lits individuels: **0**
Lits superposés: **0** Berceaux: **0** Canapé-lit: **0**
Type de cuisine: **Cuisine ouverte**

Autres caractéristiques

Ascenseur Parking

Équipement

typology_id	Chauffage	Climatisation
Equipements de Cuisine	Théière	Four
Micro-onde	Cafetière	Frigo
Machine à laver	Fer à repasser	TV
smart_tv	Wifi	Grille-pain
hair_dryer		

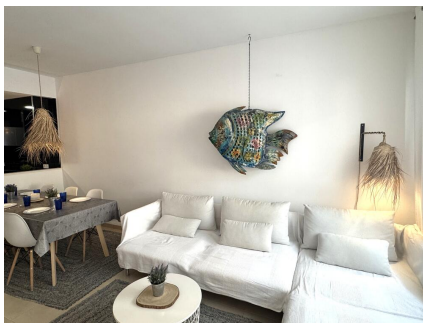

■ C O R R E D O R M A T Ó ■

REAL ESTATE & PROPERTY MANAGEMENT
IMMOBILIÀRIA & ADMINISTRACIÓ DE FINQUES

Saison	Prix	Séjour minimum
Temporada Baixa 2026 02/02/2026 - 26/03/2026 13/10/2026 - 18/12/2026	290.00 € / Jour	3 Nuits 3 Nuits
Setmana Santa 2026 27/03/2026 - 06/04/2026	330.00 € / Jour	3 Nuits
Temporada Primavera 2026 07/04/2026 - 14/05/2026 02/10/2026 - 12/10/2026	420.00 € / Jour	3 Nuits 3 Nuits
Temporada Mitja-Baixa 2026 15/05/2026 - 18/06/2026 05/09/2026 - 01/10/2026	435.00 € / Jour	3 Nuits 3 Nuits
Mitja-Alta 2026 19/06/2026 - 19/06/2026 20/06/2026 - 20/06/2026 21/06/2026 - 25/06/2026 28/08/2026 - 28/08/2026 29/08/2026 - 04/09/2026	485.00 € / Jour	3 Nuits 7 Nuits 1 Nuit 1 Nuit 3 Nuits
Temporada Alta 2026 26/06/2026 - 26/06/2026 27/06/2026 - 27/06/2026 28/06/2026 - 03/07/2026 04/07/2026 - 04/07/2026 05/07/2026 - 09/07/2026	525.00 € / Jour	1 Nuit 7 Nuits 1 Nuit 7 Nuits 1 Nuit
Temporada Plena 2026 10/07/2026 - 10/07/2026 11/07/2026 - 11/07/2026 12/07/2026 - 17/07/2026 18/07/2026 - 18/07/2026 19/07/2026 - 24/07/2026 25/07/2026 - 25/07/2026 26/07/2026 - 31/07/2026 01/08/2026 - 01/08/2026 02/08/2026 - 07/08/2026 08/08/2026 - 08/08/2026 09/08/2026 - 14/08/2026 15/08/2026 - 15/08/2026 16/08/2026 - 21/08/2026 22/08/2026 - 22/08/2026 23/08/2026 - 27/08/2026	600.00 € / Jour	1 Nuit 7 Nuits 1 Nuit 7 Nuits 1 Nuit 7 Nuits 1 Nuit 7 Nuits 1 Nuit 7 Nuits 1 Nuit 7 Nuits 1 Nuit 7 Nuits 1 Nuit
Nadal 2026 19/12/2026 - 07/01/2027	330.00 € / Jour	3 Nuits