CORREDOR MATÓ
REAL ESTATE & PROPERTY MANAGEMENT
IMMOBILIÀRIA & ADMINISTRACIÓ DE FINQUES

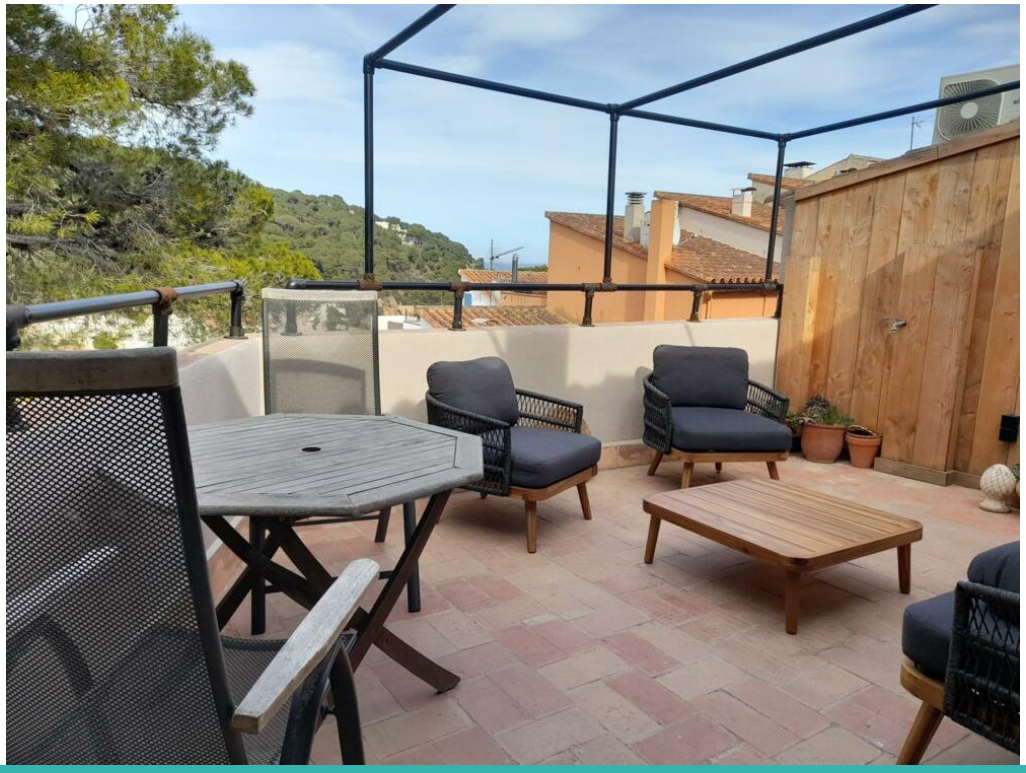

Ref: CM703 AMFORA ATIC-appartement dans le centre de Tamariu-Costa Brava

TAMARIU

HUTG-009888-64

DESCRIPTION

Charmant **studio pour deux personnes situé au seulement 150 m. de la plage de Tamariu**, dans un quartier très calme. Il dispose d'une boulangerie à 30 m. et un petit supermarché à 100m. Il offre des vues fantastiques sur les montagnes et le village de Tamariu et une petite vue mer latérale. Il est située au troisième étage d'un immeuble avec quelques voisins. Appartement avec beaucoup de lumière naturelle , composé d'une chambre double, une salle de bains avec douche, cuisine , salon avec salle à manger et terrasse . La cuisine américaine est bien équipée avec four micro-ondes , machine à café , grille-pain et machine à laver . Le salon est agréable et lumineux avec canapé-lit , télévision à écran plat , table avec quatre chaises et l'accès à une grande terrasse ensoleillée avec une table de teka et deux chaises. Appartement lumineux et très bien décoré. **Capacité: 2 personnes**. **80€ de supplément pour les sejours inferieurs d’une semaine et avec un minimum de 3 nuits. Ce supplément n’est pas inclu dans le prix de location**. **HUTG-009888**

Caractéristiques générales

Type de propriété: **Appartement** m2: **27**
m2 terrain: **0**
Distance de la plage:
Année de construction:
Type de piscine:
Vues: **Sans vue**

Caractéristiques

Nombre de chambres: **1**
Toilettes: **0**
Salle de bain avec baignoire: **0**
Salle de douche: **1**
Lits doubles: **1**
Lits individuels: **0**
Lits superposés: **0**
Berceaux: **0**
Canapé-lit: **0**
Type de cuisine:

Autres caractéristiques

Terrasse

Équipement

typology_id
basic_elements
kitchen_model
Equipements de Cuisine
Théière
Micro-onde
microwave_model
Cafetière
electric_coffee_maker_model
Frigo
refrigerator_model
Machine à laver
washing_machine_model
Fer à repasser
iron_model
Thermo
thermo_model
TV
tv_model
TDT
Télévision par satellite
satellite_tv_model
DVD
dvd_model
HIFI
hifi_model
Mobilier de jardin
Mobilier de jardin et d'extérieur
Bâche
Grille-pain
Mixeur

CORREDOR MATÓ

REAL ESTATE & PROPERTY MANAGEMENT
IMMOBILIÀRIA & ADMINISTRACIÓ DE FINQUES

Saison	Prix	Séjour minimum
Temporada Primavera		
30/04/2025 - 29/05/2025	255,00 € / Jour	3 Nuits
04/10/2025 - 12/10/2025		3 Nuits
Temporada Mitja-Baixa		
30/05/2025 - 19/06/2025	270,00 € / Jour	3 Nuits
06/09/2025 - 03/10/2025		3 Nuits
Temporada Mitja-Alta		
20/06/2025 - 20/06/2025		4 Nuits
21/06/2025 - 25/06/2025	115,00 € / Jour	3 Nuits
26/06/2025 - 26/06/2025		1 Nuit
30/08/2025 - 05/09/2025		3 Nuits
Temporada Alta 2025		
27/06/2025 - 27/06/2025		1 Nuit
28/06/2025 - 28/06/2025		7 Nuits
29/06/2025 - 04/07/2025	125,00 € / Jour	1 Nuit
05/07/2025 - 05/07/2025		7 Nuits
06/07/2025 - 10/07/2025		1 Nuit
Temporada Plena 2025		
11/07/2025 - 11/07/2025		1 Nuit
12/07/2025 - 12/07/2025		7 Nuits
13/07/2025 - 18/07/2025		1 Nuit
19/07/2025 - 19/07/2025		7 Nuits
20/07/2025 - 25/07/2025		1 Nuit
26/07/2025 - 26/07/2025		7 Nuits
27/07/2025 - 01/08/2025		1 Nuit
02/08/2025 - 02/08/2025	145,00 € / Jour	7 Nuits
03/08/2025 - 08/08/2025		1 Nuit
09/08/2025 - 09/08/2025		7 Nuits
10/08/2025 - 15/08/2025		1 Nuit
16/08/2025 - 16/08/2025		7 Nuits
17/08/2025 - 22/08/2025		1 Nuit
23/08/2025 - 23/08/2025		7 Nuits
24/08/2025 - 29/08/2025		1 Nuit
Temporada Baixa		
13/10/2025 - 18/12/2025	195,00 € / Jour	3 Nuits
Temporada Nadal		
19/12/2025 - 07/01/2026	204,00 € / Jour	3 Nuits
Temporada Baixa 2026		
08/01/2026 - 01/03/2026	191,50 € / Jour	1 Nuit