CORREDOR MATÓ
REAL ESTATE & PROPERTY MANAGEMENT
IMMOBILIÀRIA & ADMINISTRACIÓ DE FINQUES

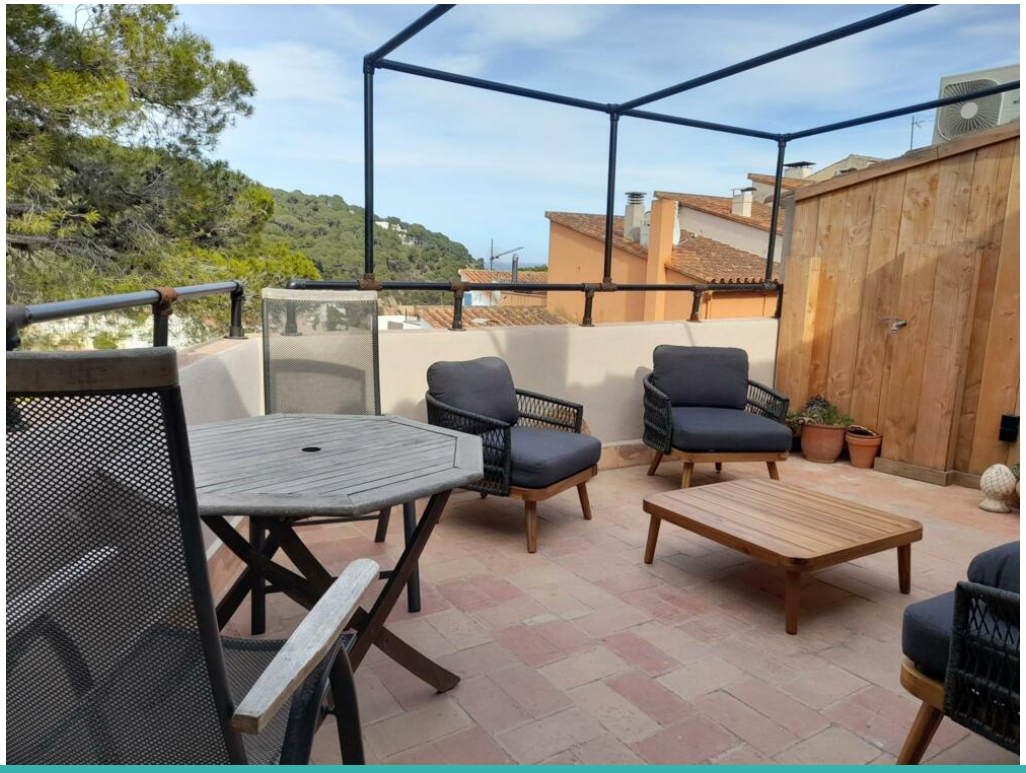

Ref: CM703 AMFORA ATIC - Апартаменты в центре города Тамариу - Коста Брава

TAMARIU

HUTG-009888-64

ОПИСАНИЕ

Чудесные очень светлые апартаменты-студия с великолепным видом на горы и город. Расположены в спокойной зоне прибрежного городка Тамариу, всего в 150 метрах от пляжа. Апартаменты находятся на третьем этаже жилого здания. К вашим услугам одна спальня с двуспальной кроватью, ванная комната с душевой кабиной, полностью оборудованная кухня американского типа (имеется микроволновая печь, тостер, посудомоечная машина, кофеварка и газовая плита), светлая гостиная-столовая с диван-кроватью и выходом на просторную и уютную террасу с прекрасным видом на Тамариу. На террасе есть стол со стульями. Вместимость апартаментов 2 человека. МИНИМАЛЬНОЕ ПРЕБЫВАНИЕ 3 НОЧИ. ВЗИМАЕТСЯ ДОПОЛНИТЕЛЬНАЯ ПЛАТА В РАЗМЕРЕ 80 € ЗА ПРЕБЫВАНИЕ ОТ 3 ДО 6 НОЧЕЙ. ЭТА ПЛАТА НЕ ВХОДИТ В СТОИМОСТЬ АРЕНДЫ. HUTG-009888

CORREDOR MATÓ
REAL ESTATE & PROPERTY MANAGEMENT
IMMOBILIÀRIA & ADMINISTRACIÓ DE FINQUES

Основные данные

Тип недвижимости: **Апартамент**
м2: **27**
м2 Земельный участок: **0**
Расстояние до моря:
Год постройки:
Бассейн:
Вид: **Без вида**

Характиристики

Количество спален: **1**
Отдельный туалет: **0**
Ванная комната с ванной: **0**
Ванная комната с душем: **1**
Двуспальная кровать: **1**
Односпальная кровать: **0**
Двухэтажная кровать: **0**
Детская кроватка: **0**
Диван-кровать: **0**
Вид кухни:

Остальные характеристики

Терраса

Оснащение

typology_id
basic_elements
kitchen_model
Оборудование кухни
Заварной чайник
Микроволновая печь
microwave_model
Кофейная машина
electric_coffee_maker_model
Холодильник
refrigerator_model
Стиральная машина
washing_machine_model
Утюг
iron_model
Бойлер
thermo_model
Телевизор
tv_model
Цифровой ресивер
Спутниковое телевидение
satellite_tv_model
DVD
dvd_model
Музыкальный центр
hifi_model
Садовая мебель
Садовая и наружняя мебель
Маркиза
Тостер
Миксер

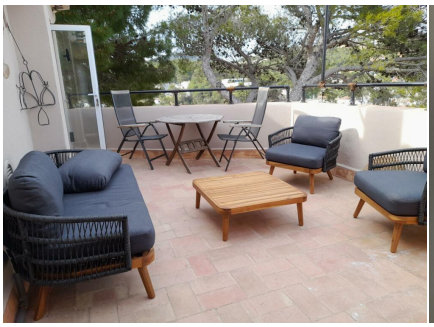

CORREDOR MATÓ
REAL ESTATE & PROPERTY MANAGEMENT
IMMOBILIÀRIA & ADMINISTRACIÓ DE FINQUES

Season	Price	Minimum stay
Temporada Primavera		
01/05/2025 - 29/05/2025	255,00 € / День	3 Ночей
04/10/2025 - 12/10/2025		3 Ночей
Temporada Mitja-Baixa		
30/05/2025 - 19/06/2025	270,00 € / День	3 Ночей
06/09/2025 - 03/10/2025		3 Ночей
Temporada Mitja-Alta		
20/06/2025 - 20/06/2025		4 Ночей
21/06/2025 - 25/06/2025	115,00 € / День	3 Ночей
26/06/2025 - 26/06/2025		1 Ночь
30/08/2025 - 05/09/2025		3 Ночей
Temporada Alta 2025		
27/06/2025 - 27/06/2025		1 Ночь
28/06/2025 - 28/06/2025		7 Ночей
29/06/2025 - 04/07/2025	125,00 € / День	1 Ночь
05/07/2025 - 05/07/2025		7 Ночей
06/07/2025 - 10/07/2025		1 Ночь
Temporada Plena 2025		
11/07/2025 - 11/07/2025		1 Ночь
12/07/2025 - 12/07/2025		7 Ночей
13/07/2025 - 18/07/2025		1 Ночь
19/07/2025 - 19/07/2025		7 Ночей
20/07/2025 - 25/07/2025		1 Ночь
26/07/2025 - 26/07/2025		7 Ночей
27/07/2025 - 01/08/2025		1 Ночь
02/08/2025 - 02/08/2025	145,00 € / День	7 Ночей
03/08/2025 - 08/08/2025		1 Ночь
09/08/2025 - 09/08/2025		7 Ночей
10/08/2025 - 15/08/2025		1 Ночь
16/08/2025 - 16/08/2025		7 Ночей
17/08/2025 - 22/08/2025		1 Ночь
23/08/2025 - 23/08/2025		7 Ночей
24/08/2025 - 29/08/2025		1 Ночь
Temporada Baixa		
13/10/2025 - 18/12/2025	195,00 € / День	3 Ночей
Temporada Nadal		
19/12/2025 - 07/01/2026	204,00 € / День	3 Ночей
Temporada Baixa 2026		
08/01/2026 - 01/03/2026	191,50 € / День	1 Ночь