



## Ref: CM797 NAUTIC - apartament a primera línia de mar - Llafranc-Costa

Brava

LLAFRANC

HUTG-012359-71

### DESCRIPCIÓ

Bonic apartament amb una ubicació excepcional, situat al passeig de Llafranc, just davant de la platja, amb una vista fantàstica de la badia i del mar. Gaudeixi d'unes meravelloses vacances a la Costa Brava, en un ambient purament mediterrani, on podran passejar davant del mar, gaudir de l'esplèndida gastronomia de la zona, gràcies als nombrosos restaurants i terrasses que ofereixen peix fresc i productes locals, i banyar-se a les aigües cristal·lines de la platja de Llafranc. L'apartament, totalment reformat, està situat a la primera planta d'un edifici de tres apartaments. Consta de saló-menjador amb cuina americana, equipada amb rentavaixelles, forn, microones i vitroceràmica, una habitació de matrimoni, una habitació amb dos llits i un bany amb dutxa. El saló menjador disposa d'una terrasseta que gaudeix de les millors vistes de la platja de Llafranc. Aire condicionat i bomba de calor.  
Rentadora  
Capacitat 4 persones  
HUTG-012359 80€ DE SUPLEMENT DE NETEJA PER ESTADES INFERIORS A UNA SETMANA. ESTADA MÍNIMA DE 3 NITS. AQUEST SUPLEMENT NO ESTÀ INCLÒS EN EL PREU DEL LLOGUER.

## Dades generals

Tipus d'immoble: **Apartament** m2: **48**  
 m2 parcel·la: **0** Distància de la platja:  
 Any de construcció: Tipus de piscina:  
 Vistes: **Vista al mar**

## Característiques

Nombre d'habitacions: **2** Lavabos: **0** Banys amb banyera: **0**  
 Banys amb dutxa: **1** Llits de matrimoni: **2** Llits individuals: **0**  
 Llits amb lliteres: **0** Bressols: **0** Sofàs llits: **1**  
 Tipus de cuina:

## Altres característiques

Terrassa

## Equipament

typology_id	Calefacció	Aire condicionat
basic_elements	Equipament de cuina	Tetera
Rentavaixelles	Microones	Cafetera
electric_coffee_maker_model	Nevera	Rentadora
del		
washing_machine_model	Planxa	Termo
TV	TDT	Mobles de jardí o exterior
Tendal	Torradora	

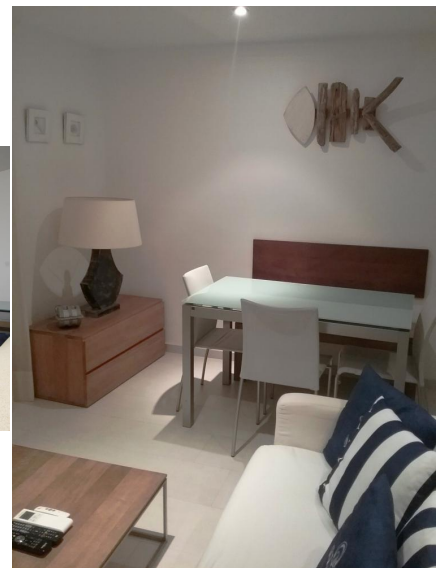

■ C O R R E D O R M A T Ó ■

REAL ESTATE & PROPERTY MANAGEMENT  
IMMOBILIÀRIA & ADMINISTRACIÓ DE FINQUES

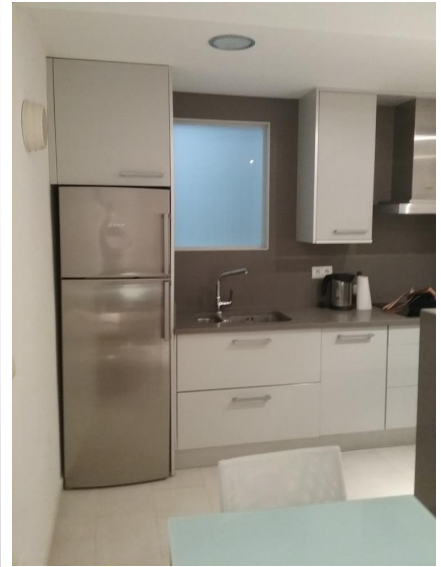

# ■ C O R R E D O R M A T Ó ■

REAL ESTATE & PROPERTY MANAGEMENT  
IMMOBILIÀRIA & ADMINISTRACIÓ DE FINQUES

Temporada	Preu	Estada mínima
<b>Temporada Primavera 2025</b> 30/04/2025 - 29/05/2025 04/10/2025 - 12/10/2025	380,00 € / Dia	3 Nits 3 Nits
<b>Temporada Mitja-Baixa 2025</b> 30/05/2025 - 19/06/2025 06/09/2025 - 03/10/2025	395,00 € / Dia	3 Nits 3 Nits
<b>Temporada Mitja-Alta 2025</b> 20/06/2025 - 20/06/2025 21/06/2025 - 25/06/2025 26/06/2025 - 26/06/2025 30/08/2025 - 05/09/2025	175,00 € / Dia	4 Nits 3 Nits 1 Nit 3 Nits
<b>Temporada Alta 2025</b> 27/06/2025 - 27/06/2025 28/06/2025 - 28/06/2025 29/06/2025 - 04/07/2025 05/07/2025 - 05/07/2025 06/07/2025 - 10/07/2025	190,00 € / Dia	1 Nit 7 Nits 1 Nit 7 Nits 1 Nit
<b>Temporada Plena 2025</b> 11/07/2025 - 11/07/2025 12/07/2025 - 12/07/2025 13/07/2025 - 18/07/2025 19/07/2025 - 19/07/2025 20/07/2025 - 25/07/2025 26/07/2025 - 26/07/2025 27/07/2025 - 01/08/2025 02/08/2025 - 02/08/2025 03/08/2025 - 08/08/2025 09/08/2025 - 09/08/2025 10/08/2025 - 15/08/2025 16/08/2025 - 16/08/2025 17/08/2025 - 22/08/2025 23/08/2025 - 23/08/2025 24/08/2025 - 29/08/2025	215,00 € / Dia	1 Nit 7 Nits 1 Nit 7 Nits 1 Nit 7 Nits 1 Nit 7 Nits 1 Nit 7 Nits 1 Nit 7 Nits 1 Nit 7 Nits 1 Nit
<b>Temporada Baixa 2025</b> 13/10/2025 - 18/12/2025	270,00 € / Dia	3 Nits
<b>Nadal 2025</b> 19/12/2025 - 07/01/2026	281,00 € / Dia	3 Nits
<b>Temporada Baixa 2026</b> 08/01/2026 - 01/03/2026	268,00 € / Dia	1 Nit