

■ C O R R E D O R M A T Ó ■

REAL ESTATE & PROPERTY MANAGEMENT
IMMOBILIÀRIA & ADMINISTRACIÓ DE FINQUES



Ref: CM2379
TAMARIU

DESCRIPCIÓN

Datos generales

Tipo de inmueble: **Apartamento** m2: **72**
m2 parcela: **0** Distancia de la playa:
Año de construcción: Tipo de piscina: **Comunitaria**
Vistas: **Vista de campos**

Características

Número de habitaciones: Aseos: **0** Baños con bañera: **0**
2
Baños con ducha: **1** Camas de matrimonio: **2** Camas individuales: **0**
Camas con literas: **0** Cunas: **0** Sofás camas: **0**
Tipo de cocina: **Cocina independiente**

Otras características

Balcón Ascensor Aparcamiento

Equipamiento

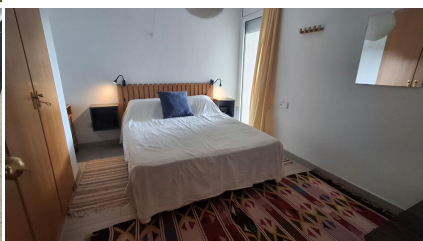
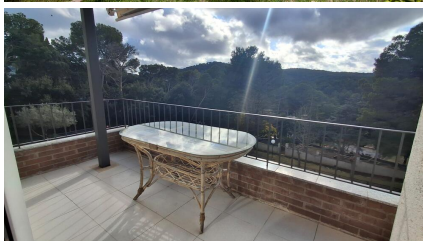

■ C O R R E D O R M A T Ó ■

REAL ESTATE & PROPERTY MANAGEMENT
IMMOBILIÀRIA & ADMINISTRACIÓ DE FINQUES

Temporada	Precio	Estancia mínima
-----------	--------	-----------------