

■ C O R R E D O R M A T Ó ■

REAL ESTATE & PROPERTY MANAGEMENT
IMMOBILIÀRIA & ADMINISTRACIÓ DE FINQUES



Ref: CM2379
TAMARIU

DESCRIPTION

Caractéristiques générales

Type de propriété: **Appartement** m2: **72**
m2 terrain: **0** Distance de la plage:
Année de construction:
Vues: **Vue sur la campagne**

Caractéristiques

Nombre de chambres: **2** Toilettes: **0** Salle de bain avec baignoire: **0**
Salle de douche: **1** Lits doubles: **2** Lits individuels: **0**
Lits superposés: **0** Berceaux: **0** Canapé-lit: **0**
Type de cuisine: **Cuisine Indépendante**

Autres caractéristiques

Balcon Ascenseur Parking

Équipement

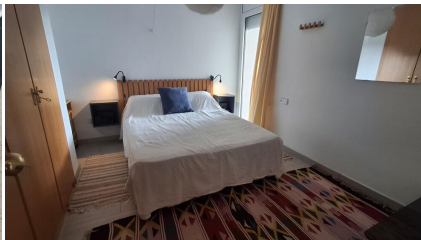

■ C O R R E D O R M A T Ó ■

REAL ESTATE & PROPERTY MANAGEMENT
IMMOBILIÀRIA & ADMINISTRACIÓ DE FINQUES

Saison

Prix

Séjour minimum