

■ C O R R E D O R   M A T Ó ■

REAL ESTATE & PROPERTY MANAGEMENT  
IMMOBILIÀRIA & ADMINISTRACIÓ DE FINQUES



**Ref: CM2379**  
TAMARIU

## ОПИСАНИЕ

## Основные данные

Тип недвижимости: м2: **72**  
**Апартамент**  
 м2 Земельный Расстояние до моря:  
 участок: **0**  
 Год постройки: Бассейн: **Сообщество**  
 Вид: **Вид на поле**

## Характеристики

Количество спален: **2** Отдельный туалет: **0** Ванная комната с ванной: **0**  
 Ванная комната с душем: **1** Двухспальная кровать: **2** Односпальная кровать: **0**  
 Двухэтажная кровать: **0** Детская кроватка: **0** Диван-кровать: **0**  
 Вид кухни: **Отдельная кухня**

## Остальные характеристики

Балкон Лифт Parking

## Оснащение

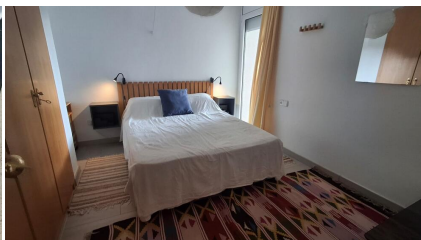

# ■ C O R R E D O R M A T Ó ■

REAL ESTATE & PROPERTY MANAGEMENT  
IMMOBILIÀRIA & ADMINISTRACIÓ DE FINQUES

Season	Price	Minimum stay
--------	-------	--------------