CORREDOR MATÓ

REAL ESTATE & PROPERTY MANAGEMENT
IMMOBILIÀRIA & ADMINISTRACIÓ DE FINQUES

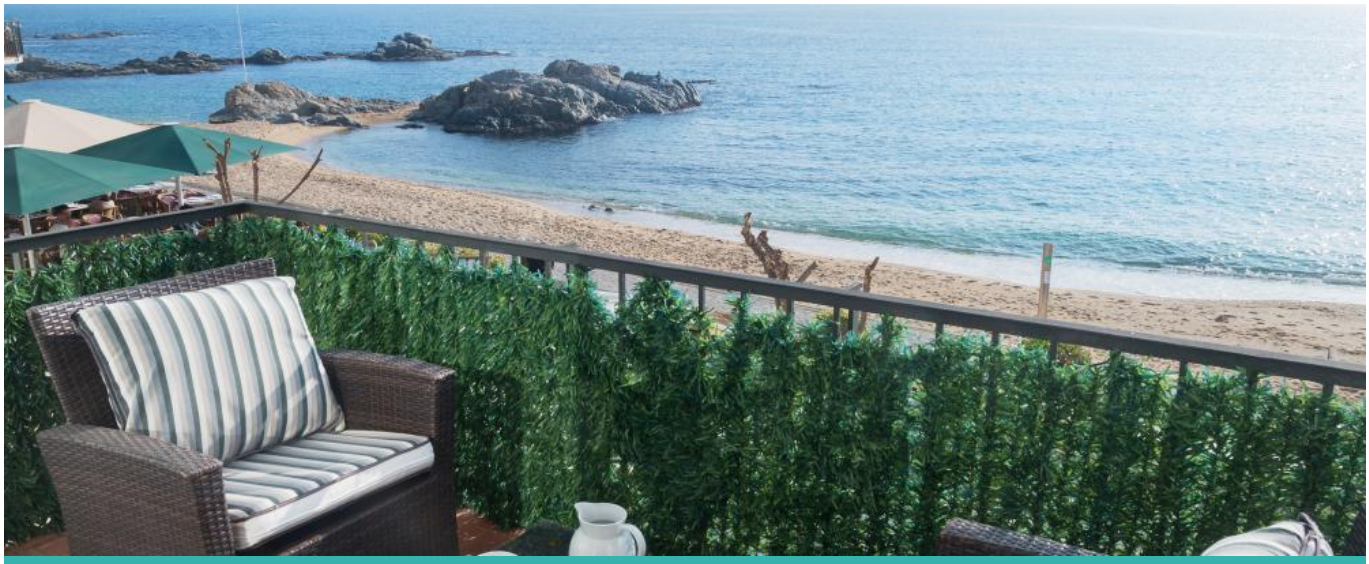

Ref: CM1340 LES FORMIGUES 1 - apartamento primera línea de mar-Calella de Palafrugell-Costa Brava

CALELLA DE PALAFRUGELL

HUTG-009943-38

DESCRIPCIÓN

Inmejorable ubicación, en el corazón de Calella de Palafrugell, justo delante de la playa de Les Voltes, con una fantástica vista al mar. Para unas inolvidables vacaciones en la playa Apartamento en primera línea de mar, para disfrutar intensamente de la belleza de Calella de Palafrugell y sus encantadoras calas. El apartamento, completamente exterior, dispone de un soleado salón comedor con todas las comodidades (aire acondicionado, TV plasma de 42 ', sofá extensible, butaca abatible, chimenea...) y salida a una agradable terraza con unas maravillosas vistas al mar. La cocina es abierta y está totalmente equipada con electrodomésticos de alta gama. En cuanto a las habitaciones, tiene una habitación de matrimonio con terraza y TV de plasma de 32' y una habitación con dos camas. Baño completo con ducha. WIFI No se aceptan animales de compañía. Capacidad: 4 personas 80€ SUPLEMENTO DE LIMPIEZA PARA LAS ESTANCIAS INFERIORES DE 1 SEMANA. ESTANCIA MÍNIMA DE 3 NOCHES. ESTE SUPLEMENTO NO ESTÁ INCLUIDO EN EL PRECIO DE ALQUILER.

CORREDOR MATÓ
REAL ESTATE & PROPERTY MANAGEMENT
IMMOBILIÀRIA & ADMINISTRACIÓ DE FINQUES

Datos generales

Tipo de inmueble: **Apartamento** m2: **50**
m2 parcela: **0** Distancia de la playa:
Año de construcción: Tipo de piscina:
Vistas: **Vista al mar**

Características

Número de habitaciones: **2**
Aseos: **0**
Baños con bañera: **0**
Baños con ducha: **1**
Camas de matrimonio: **1**
Camas individuales: **2**
Camas con literas: **0**
Cunas: **0**
Sofás camas: **0**
Tipo de cocina:

Otras características

Balcón
Terraza

Equipamiento

typology_id
Aire acondicionado
Armarios empotrados
basic_elements
kitchen_model
Equipamiento de cocina
Tetera
Lavavajillas
dishwasher_model
Horno
oven_model
Microondas
microwave_model
Cafetera
electric_coffee_maker_model
Nevera
refrigerator_model
Lavadora
washing_machine_model
Plancha
TV
Wifi gratis
Muebles de jardín o exterior
Tostadora

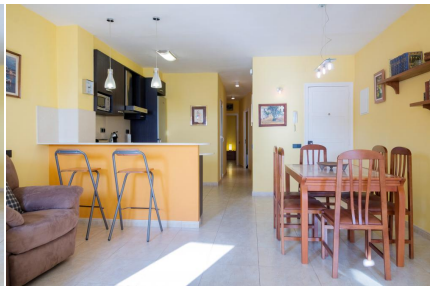

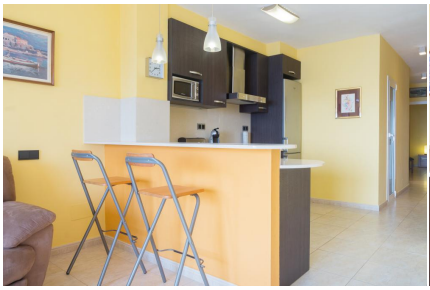

CORREDOR MATÓ
REAL ESTATE & PROPERTY MANAGEMENT
IMMOBILIÀRIA & ADMINISTRACIÓ DE FINQUES

Temporada	Precio	Estancia mínima
Temporada Primavera 2025		
01/05/2025 - 29/05/2025	305,00 € / Día	3 Noches
04/10/2025 - 12/10/2025		3 Noches
Temporada Mitja-Baixa 2025		
30/05/2025 - 19/06/2025	510,00 € / Día	3 Noches
06/09/2025 - 03/10/2025		3 Noches
Temporada Mitja-Alta 2025		
20/06/2025 - 20/06/2025		4 Noches
21/06/2025 - 25/06/2025	225,00 € / Día	3 Noches
26/06/2025 - 26/06/2025		1 Noche
30/08/2025 - 05/09/2025		3 Noches
Temporada Alta 2025		
27/06/2025 - 27/06/2025		1 Noche
28/06/2025 - 28/06/2025		7 Noches
29/06/2025 - 04/07/2025	255,00 € / Día	1 Noche
05/07/2025 - 05/07/2025		7 Noches
06/07/2025 - 10/07/2025		1 Noche
Temporada Plena 2025		
11/07/2025 - 11/07/2025		1 Noche
12/07/2025 - 12/07/2025		7 Noches
13/07/2025 - 18/07/2025		1 Noche
19/07/2025 - 19/07/2025		7 Noches
20/07/2025 - 25/07/2025		1 Noche
26/07/2025 - 26/07/2025		7 Noches
27/07/2025 - 01/08/2025		1 Noche
02/08/2025 - 02/08/2025	285,00 € / Día	7 Noches
03/08/2025 - 08/08/2025		1 Noche
09/08/2025 - 09/08/2025		7 Noches
10/08/2025 - 15/08/2025		1 Noche
16/08/2025 - 16/08/2025		7 Noches
17/08/2025 - 22/08/2025		1 Noche
23/08/2025 - 23/08/2025		7 Noches
24/08/2025 - 29/08/2025		1 Noche
Temporada Baixa 2025		
13/10/2025 - 18/12/2025	280,00 € / Día	3 Noches
Nadal 2025		
19/12/2025 - 07/01/2026	360,00 € / Día	3 Noches
Temporada Baixa 2026		
08/01/2026 - 01/03/2026	280,00 € / Día	1 Noche