CORREDOR MATÓ
REAL ESTATE & PROPERTY MANAGEMENT
IMMOBILIÀRIA & ADMINISTRACIÓ DE FINQUES

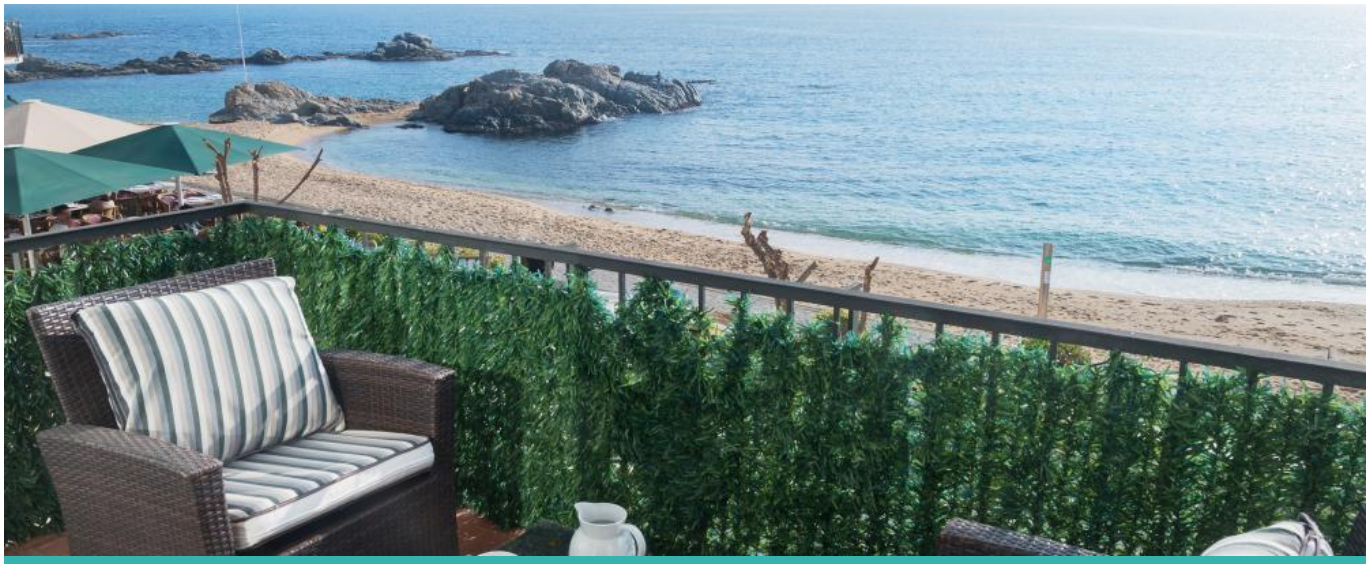

# Ref: CM1340 LES FORMIGUES 1 - апартаменты на первой линии моря - Калелья де Палафружель-Коста Брава

CALELLA DE PALAFRUGELL

HUTG-009943-38

## ОПИСАНИЕ

Прекрасные апартаменты ЛАС ФОРМИГАС 1 находятся прямо напротив пляжа Лес Вольтес, в самом сердце небольшого прибрежного городка Калелья де Палафружель!Насладитесь великолепным отдыхом в жемчужине Коста Бравы, любуясь её красотой и очаровательными бухтами! В апартаментах имеется светлая гостиная-столовая со всеми удобствами (кондиционер, плазменный телевизор 42', раскладной диван, выдвижное кресло, камин...) с выходом на террасу с изумительным видом на море, а также кухня в американском стиле, полностью оборудованная электрическими приборами одних из лучших марок, и ванная комната с душевой кабиной. Что касается спальной зоны, то к Вашим услугам одна спальня с двуспальной кроватью, плазменным телевизором 32’ и выходом на террасу, другая - с двумя раздельными кроватями. WifiВместимость: 4 человекаДОМАШНИЕ ЖИВОТНЫЕ НЕ ДОПУСКАЮТСЯ ВЗИМАЕТСЯ ДОПОЛНИТЕЛЬНАЯ ПЛАТА В РАЗМЕРЕ 80€ ЗА ПРОЖИВАНИЕ МЕНЬШЕ ОДНОЙ НЕДЕЛИ. МИНИМАЛЬНОЕ ПРИБЫВАНИЕ 3 НОЧИ. ДАННАЯ ОПЛАТА НЕ ВКЛЮЧЕНА В СТОИМОСТЬ БРОНИРОВАНИЯ.

CORREDOR MATÓ
REAL ESTATE & PROPERTY MANAGEMENT
IMMOBILIÀRIA & ADMINISTRACIÓ DE FINQUES

## Основные данные

Тип недвижимости: **Апартамент**
м2: **50**
м2 Земельный участок: **0**
Расстояние до моря:
Год постройки:
Бассейн:
Вид: **Вид на море**

## Характиристики

Количество спален: **2**
Отдельный туалет: **0**
Ванная комната с ванной: **0**
Ванная комната с душем: **1**
Двуспальная кровать: **1**
Односпальная кровать: **2**
Двухэтажная кровать: **0**
Детская кроватка: **0**
Диван-кровать: **0**
Вид кухни:

## Остальные характеристики

Балкон
Терраса

## Оснащение

typology_id
Кондиционер
Встроенные шкафы
basic_elements
kitchen_model
Оборудование кухни
Заварной чайник
Посудомоечная машина
dishwasher_model
Духовая печь
oven_model
Микроволновая печь
microwave_model
Кофейная машина
electric_coffee_maker_model
Холодильник
refrigerator_model
Стиральная машина
washing_machine_model
Утюг
Телевизор
Wi-Fi
Садовая и наружняя мебель
Тостер

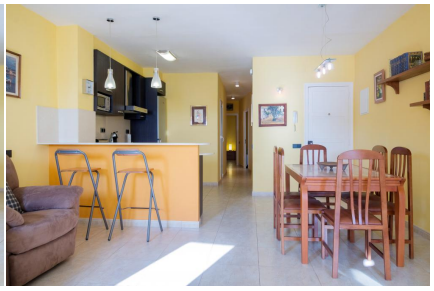

CORREDOR MATÓ

REAL ESTATE & PROPERTY MANAGEMENT
IMMOBILIÀRIA & ADMINISTRACIÓ DE FINQUES

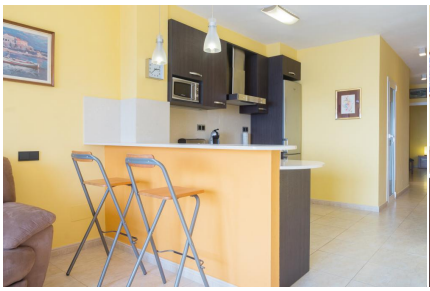

CORREDOR MATÓ

REAL ESTATE & PROPERTY MANAGEMENT
IMMOBILIÀRIA & ADMINISTRACIÓ DE FINQUES

| Season | Price | Minimum stay |
|---|---|---|
| **Temporada Primavera 2025** | | |
| 01/05/2025 - 29/05/2025 | 305,00 € / День | 3 Ночей |
| 04/10/2025 - 12/10/2025 | | 3 Ночей |
| **Temporada Mitja-Baixa 2025** | | |
| 30/05/2025 - 19/06/2025 | 510,00 € / День | 3 Ночей |
| 06/09/2025 - 03/10/2025 | | 3 Ночей |
| **Temporada Mitja-Alta 2025** | | |
| 20/06/2025 - 20/06/2025 | | 4 Ночей |
| 21/06/2025 - 25/06/2025 | 225,00 € / День | 3 Ночей |
| 26/06/2025 - 26/06/2025 | | 1 Ночь |
| 30/08/2025 - 05/09/2025 | | 3 Ночей |
| **Temporada Alta 2025** | | |
| 27/06/2025 - 27/06/2025 | | 1 Ночь |
| 28/06/2025 - 28/06/2025 | | 7 Ночей |
| 29/06/2025 - 04/07/2025 | 255,00 € / День | 1 Ночь |
| 05/07/2025 - 05/07/2025 | | 7 Ночей |
| 06/07/2025 - 10/07/2025 | | 1 Ночь |
| **Temporada Plena 2025** | | |
| 11/07/2025 - 11/07/2025 | | 1 Ночь |
| 12/07/2025 - 12/07/2025 | | 7 Ночей |
| 13/07/2025 - 18/07/2025 | | 1 Ночь |
| 19/07/2025 - 19/07/2025 | | 7 Ночей |
| 20/07/2025 - 25/07/2025 | | 1 Ночь |
| 26/07/2025 - 26/07/2025 | | 7 Ночей |
| 27/07/2025 - 01/08/2025 | | 1 Ночь |
| 02/08/2025 - 02/08/2025 | 285,00 € / День | 7 Ночей |
| 03/08/2025 - 08/08/2025 | | 1 Ночь |
| 09/08/2025 - 09/08/2025 | | 7 Ночей |
| 10/08/2025 - 15/08/2025 | | 1 Ночь |
| 16/08/2025 - 16/08/2025 | | 7 Ночей |
| 17/08/2025 - 22/08/2025 | | 1 Ночь |
| 23/08/2025 - 23/08/2025 | | 7 Ночей |
| 24/08/2025 - 29/08/2025 | | 1 Ночь |
| **Temporada Baixa 2025** | | |
| 13/10/2025 - 18/12/2025 | 280,00 € / День | 3 Ночей |
| **Nadal 2025** | | |
| 19/12/2025 - 07/01/2026 | 360,00 € / День | 3 Ночей |
| **Temporada Baixa 2026** | | |
| 08/01/2026 - 01/03/2026 | 280,00 € / День | 1 Ночь |