CORREDOR MATÓ
REAL ESTATE & PROPERTY MANAGEMENT
IMMOBILIÀRIA & ADMINISTRACIÓ DE FINQUES

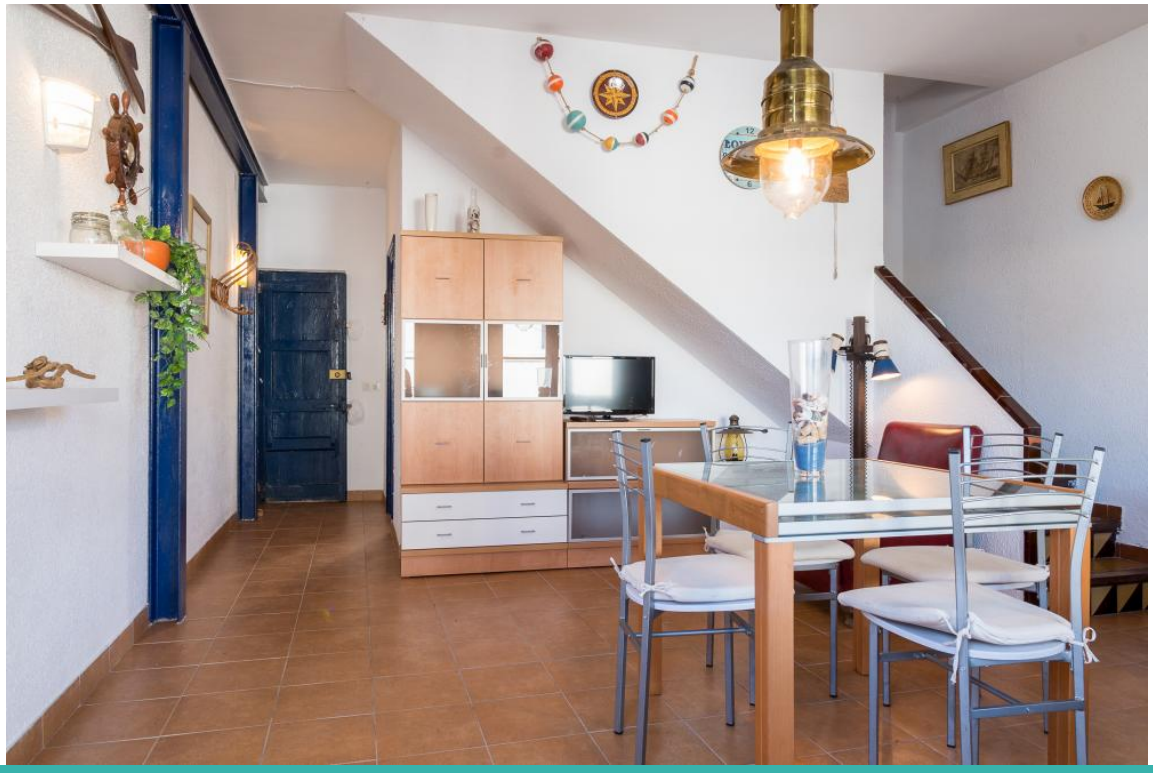

# Ref: CM1414 CA L'ESTANY CLOS - Таунхаус в центре Тамариу-Коста Брава

TAMARIU

HUTG-022389-87

## ОПИСАНИЕ

Двухэтажный таунхаус, расположенный в самом центре прибрежного городка Тамариу, всего в 150 метрах от пляжа!  На первом этаже находится гостиная-столовая с выходом на террасу, двухместная спальня и внутренний дворик, из которого мы попадаем к полностью оборудованной кухне и ванной комнате с душем. Как терраса, так и двор мебелированы, так что Вы можете в полной мере насладиться приятными вечерами на свежем воздухе, вдыхая лёгкий морской бриз. На втором этаже расположена ванная комната с ванной и 2 двухместные спальни, одна из которых имеет диван-кровать и выход на большую террасу-соляриум с чудесным видом на море. Кроме того, к Вашим услугам барбекю и наружняя парковка, откуда имеется доступ во внутренний двор. Вместимость дома: 6-8 человекHUTG-022389 ВЗИМАЕТСЯ ДОПОЛНИТЕЛЬНАЯ ПЛАТА В РАЗМЕРЕ 100€ ЗА ПРОЖИВАНИЕ МЕНЬШЕ ОДНОЙ НЕДЕЛИ. МИНИМАЛЬНОЕ ПРИБЫВАНИЕ 3 НОЧИ. ДАННАЯ ОПЛАТА НЕ ВКЛЮЧЕНА В СТОИМОСТЬ БРОНИРОВАНИЯ.

CORREDOR MATÓ
REAL ESTATE & PROPERTY MANAGEMENT
IMMOBILIÀRIA & ADMINISTRACIÓ DE FINQUES

### Основные данные

Тип недвижимости: **Отдельный дом / Villa**
м2: **72**
м2 Земельный участок: **0**
Расстояние до моря:
Год постройки:
Бассейн:
Вид: **Виды со второй линии от моря**

### Характиристики

Количество спален: **3**
Отдельный туалет: **0**
Ванная комната с ванной: **1**
Ванная комната с душем: **1**
Двуспальная кровать: **1**
Односпальная кровать: **4**
Двухэтажная кровать: **0**
Детская кроватка: **0**
Диван-кровать: **1**
Вид кухни:

### Остальные характеристики

Терраса
Parking

### Оснащение

typology_id
basic_elements
Оборудование кухни
Заварной чайник
Посудомоечная машина
dishwasher_model
Духовая печь
oven_model
Микроволновая печь
microwave_model
Кофейная машина
Холодильник
refrigerator_model
Стиральная машина
washing_machine_model
Утюг
Телевизор
Цифровой ресивер
Wi-Fi
Барбекю
Садовая мебель
Садовая и наружняя мебель
Тостер

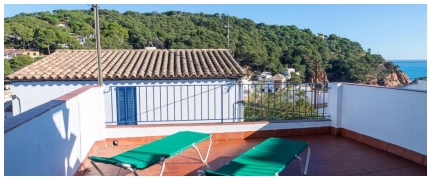

CORREDOR MATÓ

REAL ESTATE & PROPERTY MANAGEMENT
IMMOBILIÀRIA & ADMINISTRACIÓ DE FINQUES

| Season | Price | Minimum stay |
|---|---|---|
| **Temporada Primavera 2025** | | |
| 30/04/2025 - 29/05/2025 | 382,50 € / День | 3 Ночей |
| 04/10/2025 - 12/10/2025 | | 3 Ночей |
| **Temporada Mitja/Baixa** | | |
| 30/05/2025 - 19/06/2025 | 395,50 € / День | 3 Ночей |
| 06/09/2025 - 03/10/2025 | | 3 Ночей |
| **Temporada Mitja/Alta 2025** | | |
| 20/06/2025 - 23/06/2025 | 171,43 € / День | 4 Ночей |
| 24/06/2025 - 26/06/2025 | | 3 Ночей |
| 30/08/2025 - 05/09/2025 | | 3 Ночей |
| **Temporada Alta 2025** | | |
| 27/06/2025 - 27/06/2025 | | 7 Ночей |
| 28/06/2025 - 03/07/2025 | 186,43 € / День | 3 Ночей |
| 04/07/2025 - 04/07/2025 | | 7 Ночей |
| 05/07/2025 - 10/07/2025 | | 3 Ночей |
| **Temporada Plena 2025** | | |
| 11/07/2025 - 11/07/2025 | | 7 Ночей |
| 12/07/2025 - 17/07/2025 | | 3 Ночей |
| 18/07/2025 - 18/07/2025 | | 7 Ночей |
| 19/07/2025 - 24/07/2025 | | 3 Ночей |
| 25/07/2025 - 25/07/2025 | | 7 Ночей |
| 26/07/2025 - 31/07/2025 | | 3 Ночей |
| 01/08/2025 - 01/08/2025 | 210,00 € / День | 7 Ночей |
| 02/08/2025 - 07/08/2025 | | 3 Ночей |
| 08/08/2025 - 08/08/2025 | | 7 Ночей |
| 09/08/2025 - 14/08/2025 | | 3 Ночей |
| 15/08/2025 - 15/08/2025 | | 7 Ночей |
| 16/08/2025 - 21/08/2025 | | 3 Ночей |
| 22/08/2025 - 22/08/2025 | | 7 Ночей |
| 23/08/2025 - 29/08/2025 | | 3 Ночей |
| **Temporada Baixa 2025** | | |
| 13/10/2025 - 18/12/2025 | 108,57 € / День | 3 Ночей |
| **Nadal 2025** | | |
| 19/12/2025 - 22/12/2025 | 116,43 € / День | 3 Ночей |
| 23/12/2025 - 04/01/2026 | | 4 Ночей |
| 05/01/2026 - 07/01/2026 | | 3 Ночей |